Купить помещение свободного назначения за 16 500 000 рублей на Генуэзский проезд, 7

Краснодарский край, Городской округ Анапа, село Сукко, Генуэзский проезд, 7

16 500 000 Р
47 143Р за м^2

350.00 м^2
Общая

3 из 3
Этаж

Действующий отель в пос. Сукко (район заповедник "Утриш" - Анапа). Постройка 2010 г. Общая площадь: 350 кв.м. 6 номеров люкс (апартаменты). В каждом номере гостиная, кухня, спальня, ванная комната, терраса, балкон. Номера полностью меблированы, оборудованы бытовой техникой и всем необходимым. Парковка и зона отдыха на участке. Земельный участок 5,5 соток. До пляжа 15 минут пешком, галечный пляж.Номер объекта: #5/546584/44

75 с 08.06.2018, обновлен 11.07.2025

Продавец: Ольга

Телефон: +79184433502

Характеристики
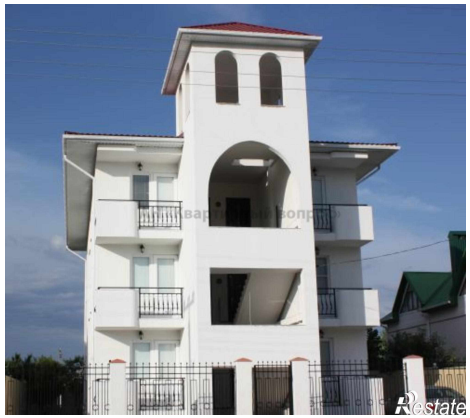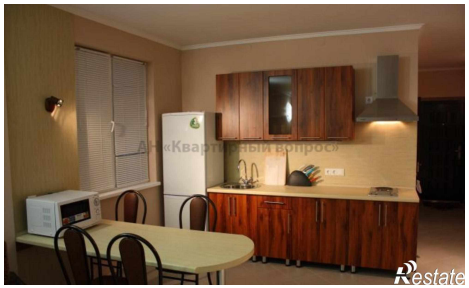
Этажей всего	3	Этаж	3