Сдать торговое помещение за 25 000 рублей на Северная улица, 26

Краснодарский край, станица Марьянская, Северная улица, 26

25 000 Р в месяц

500Р за м^2 в месяц

50.00 м^2	50.00 м^2	1
Общая	Жилая	Этаж

Сдам в аренду торговый павильон. Рядом магазин светофор. Сдам на длительный срок помещение от 22-50 м2 на одном участке с сетевым магазином светофор, обеспечивающим хороший поток посетителей. Помещения с ремонтом, кондиционерами и мокрой точкой. Асфальтированная парковка для посетителей. Так же проектируется еще один торговый якорный объект в 500 м2 - магазин дешевой одежды, который так же добавит поток посетителей. Ст. Марьянская активно развивается: строится ЖК ДзенПарк, нарезаются новые участки и строятся дома, логистические центры, автомобильные развязки.

0 с 13.05.2025, обновлен 13.05.2025

Продавец: DM Agro company

Телефон: +79586142325

Характеристики

Этаж	1	Площадь жилая	50.00 кв. м
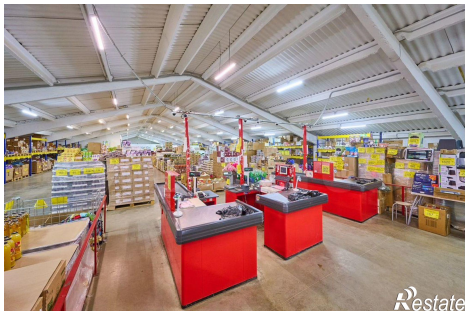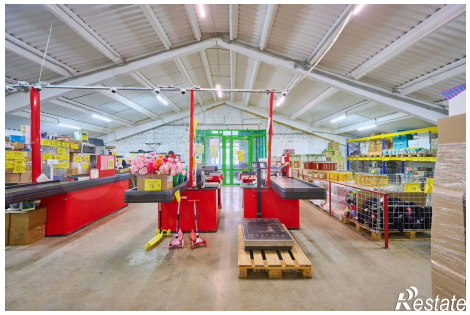
https://krasnodarskyy-kray.restate.ru/obj/arenda-torgovli-severnaya-ulica-26-22454636/