Сдать производственную площадь за 47 917 рублей на ул Хлеборобная, 46

Краснодарский край, станица Динская, ул Хлеборобная, 46

47 917 Р в месяц
24Р за м^2 в месяц

2000.00 м^2
Общая

База находится рядом с трассой М4. Станица Динская крупный логистический узел, в ней располагается множество промышленных предприятий, в том числе мясокомбинат, сахарный завод и т.д. удобный выезд на федеральные трассы. Расстояние до Краснодара 28 км. База полностью асфальтирована, подъезд к базе так же асфальтирован. На базе могут въезжать фуры. Есть место для стоянки полуприцепа и разворота тягача. Своя скважина, производительность 140 м3/сутки, септик, газ 50 м /час, Есть своя трансформаторная подстанция, а так же дизель-генератор. Общая площадь всех цехов составляет 2000 м2, на территории есть арендатор, который арендует часть корпуса, по согласованию может съехать. Показ в любое время , можно дистанционно. Можно арендовать частями или целиком. Если частями - то 400 руб/м2, При аренде целиком стоимость аренды 575 тыс/мес. Остальные вопросы по телефону

0 с 01.12.2024, обновлен 01.12.2024

Характеристики
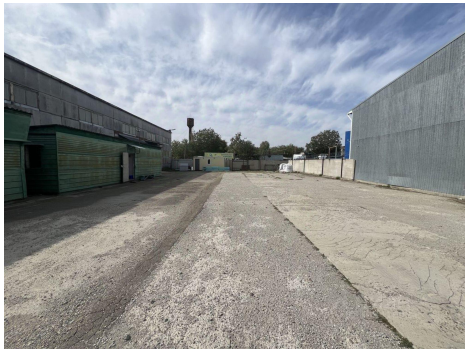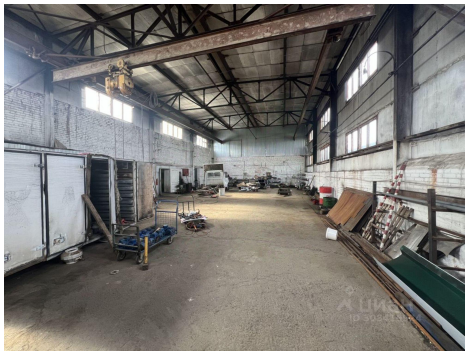
Этажей всего	1