Купить производственную площадь за 4 000 000 рублей на Свердлова ул, 14

Краснодарский край, Апшеронский район, хутор Николаенко, Свердлова ул, 14

4 000 000 Р
1 333Р за м^2

3000.00 м^2
Общая

Продается земельный участок, 30 сот., в Апшеронском р-не, хутор Николаенко - з/у 17 сот. в собственности, рядом с ним граничит з/у 13 сот. в аренде до 2027 г. - промназначение На участке находятся: - складское помещение 96 м2, - навесы 88 м2, 200 м2 - офис (2 кабинета) - бытовое помещение - сушильная камера на 45 куб.м, - эл.энергия 35 кВт с возможностью увеличения до 100 кВт - вода заведена Продажа от собственника. Просмотр по предварительной договоренности.Номер объекта: #82/1629614/3069

0 с 19.07.2024, обновлен 22.08.2025

Продавец: Татьяна

Телефон: +79649337297

Характеристики
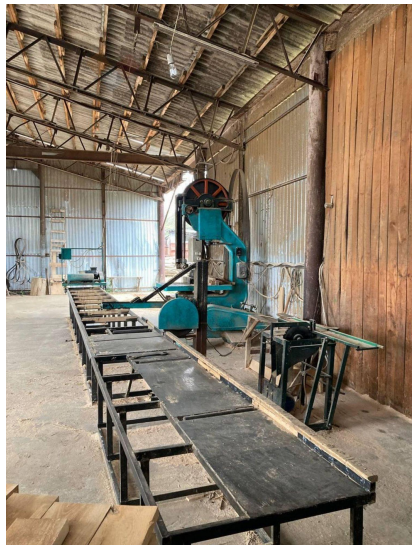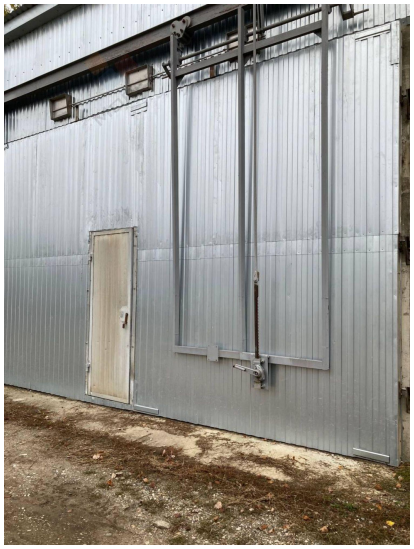
Этажей всего	1	Наличие парковки	нет
Закрытая территория	да