Сдать комнату за 4 700 рублей на Перепелиный переулок, 5А

Краснодарский край, Перепелиный переулок, 5А

4 700 Р в сутки

15.00 $м^2$	3 из 3
Общая	Этаж

Сдаются меблированные комнаты в жилом доме по адресу: ПГТ Сириус, Перепелиный переулок 5. В каждой комнате есть: система климат-контроля, телевизор, Wi-Fi, холодильник и фен. Интерьеры комнат выполнены в стилистике XVIII-XIX веков и привнесут в Ваш отдых новые впечатления! Поблизости расположен подогреваемый БАССЕЙН, гости наших комнат могут пользоваться им БЕСПЛАТНО! Мангальная зона и беседки предоставляются в аренду за доплату. В пешей доступности есть столовые, кафе и рестораны. Рядом находится бесплатная парковка. Жилой дом располагается в историческом центре города Сочи (Адлерский район), от аэропорта 10 минут на машине. В шаговой доступности находятся пляжи и Олимпийский парк с современной инфраструктурой, спортивными объектами мирового уровня и огромным Экспоцентром (около 15 минут ходьбы). При заселении оплачивается страховой депозит в размере 5000 рублей, который возвращается в день выезда после проведения уборки. Комната с двумя раздельными односпальными кроватями. В комнате санузел с душевой. Комната оборудована телевизором, холодильником, чайником, посудой для чая. Мини-балкон. С нетерпением ждём Вас в гости!

2 с 26.05.2025, обновлен 26.05.2025

Продавец: Пользователь

Телефон: +79584254441

Характеристики
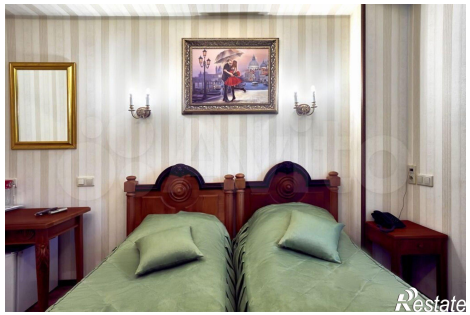
Этаж	3	Этажей всего	3