Сдать комнату за 500 рублей на Черноморский переулок, 1В

Краснодарский край, Туапсинский район, посёлок городского типа Джубга, Черноморский переулок, 1В

500 Р в сутки

18.00 $м^2$	1 из 1
Общая	Этаж

Сдаются два номера для 3х и 5ти человек. Номер на 5ть человее состоит из двух комнат (смотри фото) В номерах мебель, телевизоры и кондиционеры. Кухня с кухонной техникой и посудой, а также душевая и туалет рядом (смотри фото). Уютный, тенистый, маленький дворик, море совсем рядом (к пляжу идти 4-5 минут). Все фото актуальные.

1 с 21.05.2025, обновлен 22.05.2025

Продавец: Пользователь

Телефон: +79586140535

Характеристики

Этаж	1	Этажей всего	1

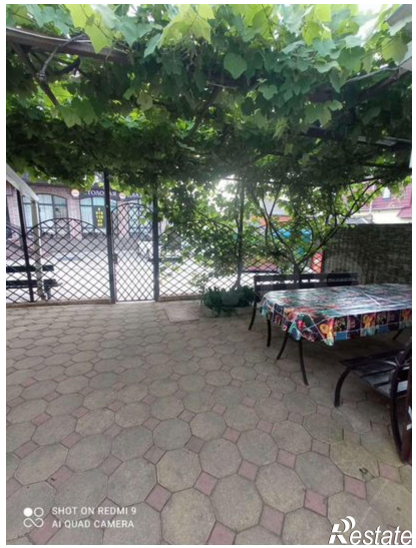
SHOT ON REDMI 9
AI QUAD CAMERA
Restate

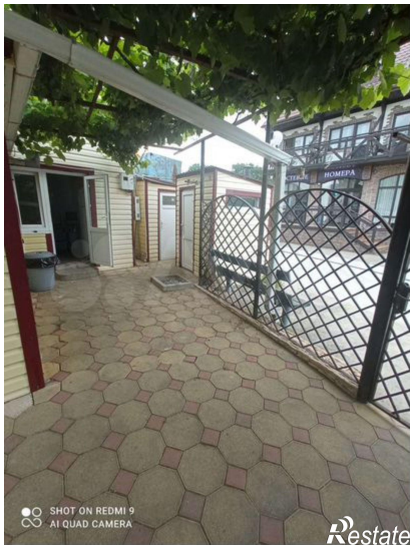
SHOT ON REDMI 9
AI QUAD CAMERA
Restate

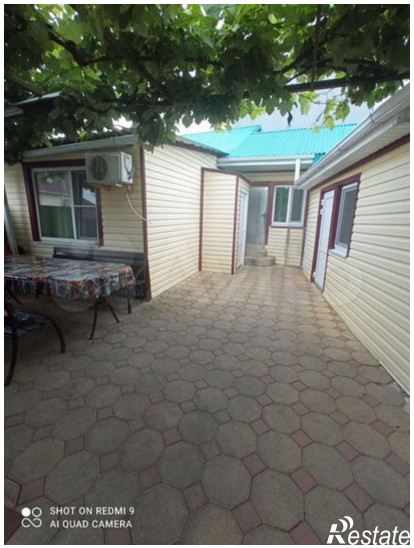
SHOT ON REDMI 9
AI QUAD CAMERA
Restate

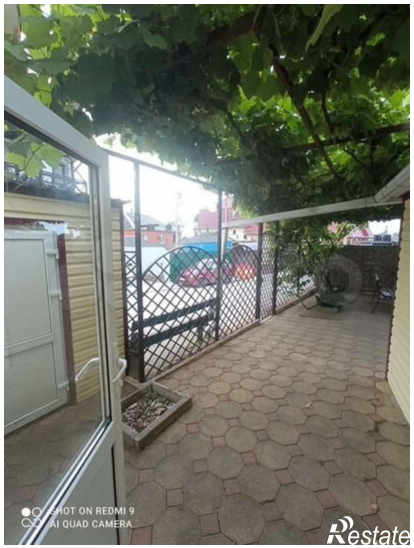
SHOT ON REDMI 9
AI QUAD CAMERA
Restate

SHOT ON REDMI 9
AI QUAD CAMERA
Restate

SHOT ON REDMI 9
AI QUAD CAMERA
Restate

SHOT ON REDMI 9
AI QUAD CAMERA
Restate

SHOT ON REDMI 9
AI QUAD CAMERA
Restate

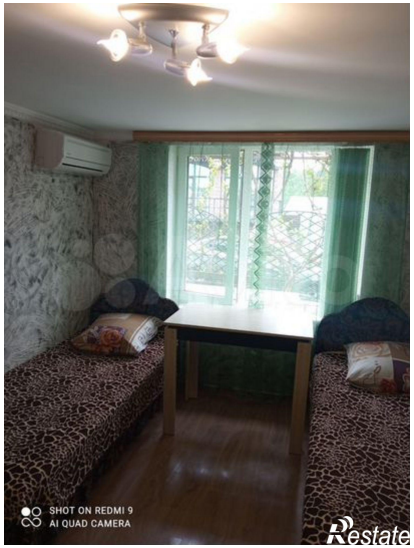
SHOT ON REDMI 9
AI QUAD CAMERA
Restate

SHOT ON REDMI 9
AI QUAD CAMERA
Restate