Купить квартиру за 12 000 000 рублей на Верхний Юрт с, Вишневая ул, 10/8

Краснодарский край, Городской округ Сочи, село Верхний Юрт, Верхний Юрт с, Вишневая ул, 10/8

12 000 000 Р
230 769Р за м^2

52.00 м^2	35.00 м^2	11.00 м^2	11 из 12
Общая	Жилая	Кухня	Этаж

Очень светлая и уютная квартира в доме бизнес класса. Закрытая территория , детская площадка, парковка. В районе есть все необходимое для комфортной жизни и отдыха. Школы, детские садики, поликлиника, рынки, супермаркеты и многое другое. Продается с ремонтом и мебелью. Звоните, отличное предложение по разумной цене!!!Номер объекта: #5/538990/11901

34 с 18.06.2020, обновлен 14.07.2025

Продавец: Ольга

Телефон: +7(966)779-00-18

Характеристики
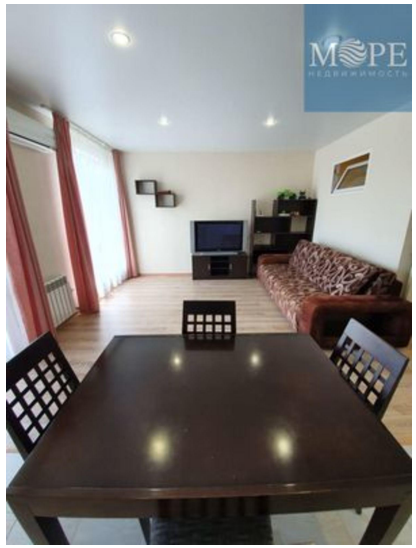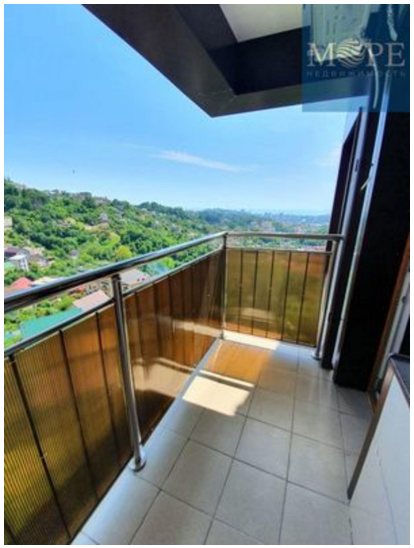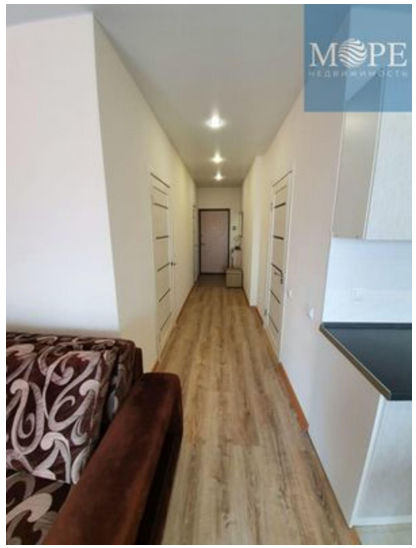
Количество комнат	2	Тип дома	панельный
Этаж	11	Этажей всего	12
Наличие балкона	да	Санузел	совмещенный с/у
Площадь жилая	35.00 кв. м	Площадь комнат	35.00 кв. м
Площадь кухни	11.00 кв. м	Апартаменты	нет
Отделка	под ключ (чистовая)