# Купить квартиру за 5 300 000 рублей на ул. Яна Фабрициуса,22

Краснодарский край, Темрюкский район, Темрюк, ул. Яна Фабрициуса,22

5 300 000 Р
132 500Р за м$^2$

| 40.00 м$^2$ | 28.00 м$^2$ | 10.00 м$^2$ | 11 из 19 |
|---|---|---|---|
| Общая | Жилая | Кухня | Этаж |

Продается великолепная однокомнатная квартира с видом на море в Сочи по ул. Я. Фабрициуса. Однокомнатная квартира располагается на 11/19 эт. дома. В квартире просторная кухня-столовая, спальня. Главной особенностью квартиры являются панорамные окна с великолепным видом на море и город. Квартира полностью готова для комфортного проживания: качественный ремонт, мебель и техника. Дом бизнес-класса с огороженной территорией, видеонаблюдением. Дом находится в удобном районе — в пешей доступности море, Дендрарий, парки. Рядом расположены магазины, остановки общественного транспорта, детский сад. Звоните, все детали обсудим!

58 с 08.02.2020, обновлен 10.07.2025

Продавец: Евгений Евгеньевич

Телефон: +7 (928) 294-96-67

## Характеристики

| | | | |
|---|---|---|---|
| Количество комнат | 1 | Тип дома | монолитный |
| Этаж | 11 | Этажей всего | 19 |
| Площадь жилая | 28.00 кв. м | Площадь кухни | 10.00 кв. м |
| Отделка | под ключ (чистовая) | | |

АГЕНТСТВО
НЕДВИЖИМОСТИ СОЧИ
Restate

АГЕНТСТВО
НЕДВИЖИМОСТИ СОЧИ
Restate

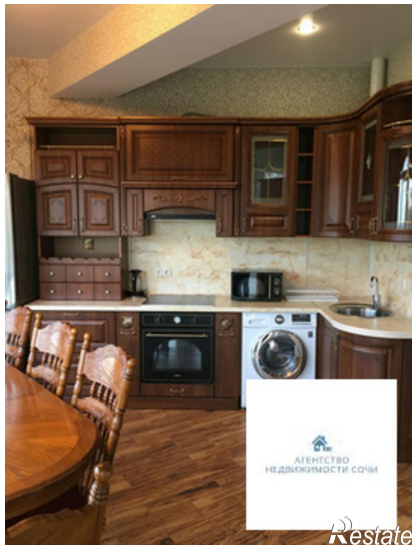
АГЕНТСТВО
НЕДВИЖИМОСТИ СОЧИ
Restate

АГЕНТСТВО
НЕДВИЖИМОСТИ СОЧИ
Restate

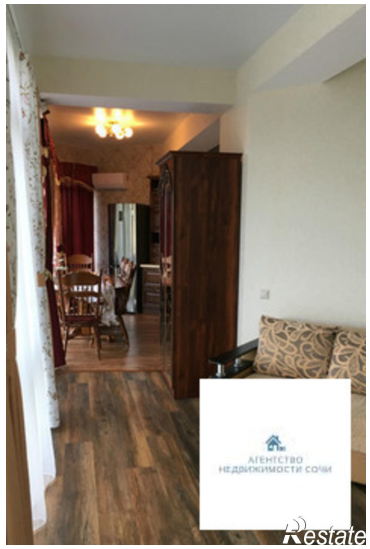
АГЕНТСТВО
НЕДВИЖИМОСТИ СОЧИ
Restate