Купить квартиру за 3 100 000 рублей на станица Анапская

Краснодарский край, станица Анапская, станица Анапская

3 100 000 Р
134 783Р за м^2

23.00 м^2
Общая

Квартира в Анапе, станица Анапская, в центре. Квартира общей площади 23,1 кв.м. Находится на 1/2 этажного дома. Уютное жилье без претензий. Жилая комната 16 кв.м, кухня 5,5 кв.м. санузел 1,7 кв.м. Коммуникации: свет, водопровод, отопление индивидуальное (электрокотел). Квартира с ремонтом, жилая. На территории очень зеленого двора две детских площадки и большая парковка. Магазин и остановка в шаговой доступности. Станица Анапская входит в состав муниципального образования город-курорт Анапа, центр Анапского сельского округа Краснодарского края, расположена в 2 км восточнее города и в 4 км от Черноморского побережья. В ст. Анапской есть две школы, амбулатория, детские сады, дом культуры, а кроме того, своя развитая инфраструктура, ничем не отличающаяся от города. Желаете приобрести данный объект или получить дополнительную информацию и консультацию, обращайтесь в компанию АиБ.

27 с 20.05.2019, обновлен 10.07.2025

Продавец: Агентство недвижимости "АиБ"

Телефон: 8-918-985-43-52

Характеристики

Количество комнат	1

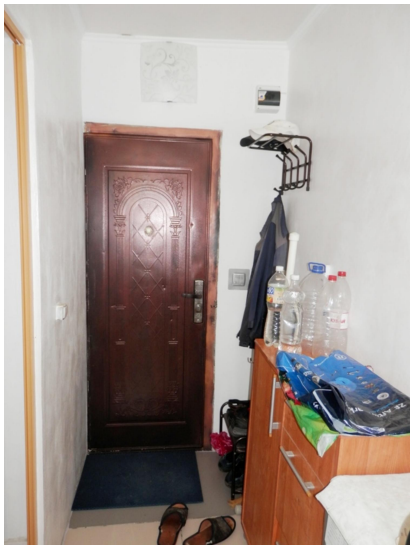

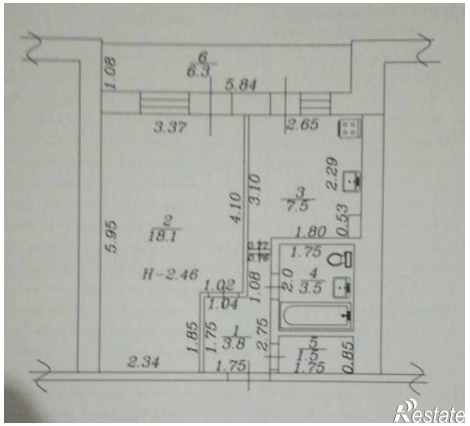
1.08
6
6.3
5.84
3.37
2.65
2.29
3.10
4.10
3
7.5
0.53
5.95
2
18.1
1.80
1.75
H=2.46
1.02
1.04
1.08
2.0
4
3.5
1.85
1.75
1
3.8
2.75
2.34
1.75
5
1.5
1.75
0.85
Restate