Купить студию за 4 450 000 рублей на Геленджик г, Горная ул, 15кв

Краснодарский край, Геленджик г, Горная ул, 15кв

4 450 000 Р
105 952Р за м^2

42.00 м^2	18.00 м^2	15.00 м^2	6 из 12
Общая	Жилая	Кухня	Этаж

Арт. 9793913 Продается однокомнатная квартира в новом монолитном доме, расположенном в тихом и спокойном районе города, относящемся к центральной части. Преимущества: - встроенный кухонный гарнитур; - качественный ремонт; - в доме установлено 2 лифта (пассажирский и грузо-пассажирский); - уютный двор, с детской и спортивной площадкой, позволит семьям с детьми приятно и с пользой проводить время прогулок; - мебель и техника остается покупателям; - просторная лоджия с прекрасным видом на горы; - закрытая придомовая территория, свободные парковочные места; - в 200 метрах от дома расположена школа №4. Квартира в идеальном состоянии, вложений не требует. Инфраструктура: - новая школа; - детский сад; - магазины «Пятерочка», «Магнит», «Перекресток» и множество магазинов социальной значимости; - остановки общественного транспорта; До набережной 7 минут пешком. Деятельность нашего агентства застрахована. Мы являемся действительными членами Кубанской Палаты Недвижимости и Российской Гильдии риэлторов.

29 с 11.04.2019, обновлен 31.05.2020

Характеристики

Количество комнат	1	Тип дома	кирпично-монолитный
Этаж	6	Этажей всего	12
Студия	да	Наличие балкона	да
Наличие лифта	пассажирский лифт	Санузел	совмещенный с/у
Площадь жилая	18.00 кв. м	Площадь комнат	18.00 кв. м
Площадь кухни	15.00 кв. м	Высота потолков	3 м
Вид из окон	на улицу		
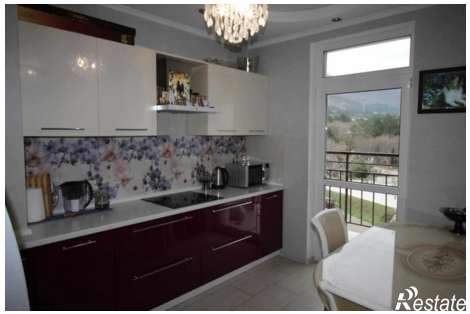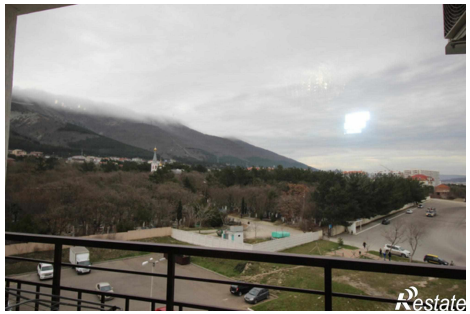
https://krasnodarskyy-kray.restate.ru/obj/prodazha-kvartiri-gelendzhik-g-gornaya-ul-15kv-184349227/