Купить квартиру за 5 700 000 рублей на улица Агаркова, 71

Краснодарский край, Усть-Лабинск, улица Агаркова, 71

5 700 000 Р
107 547Р за м^2

53.00 м^2	29.10 м^2	8.00 м^2	5 из 5
Общая	Жилая	Кухня	Этаж

Номер в базе компании: 170902. Предлагается вашему вниманию комфортабельная двухкомнатная квартира в г. Усть-Лабинск. Характеристики Квартира площадью 53.7 квадратных метров расположена на 5 этаже 5 этажного кирпичного дома в центре города. Очень удачное расположение дома. Вокруг есть всё. Зонирование пространства выполнено самым удобным образом. Особенностями планирования квартиры являются просторная лоджия, гостинная, кухня, раздельный санузел. Замечательный вид из окон, лоджии выходит на администрацию и озеро копытце. Подъезд тихий и спокойный.. Торг уместен реальному покупателю. Крышу на доме меняли, она не прогревается летом за счет чердачного помещения. Дружелюбные соседи. Чистый подьезд. Расположение Данный район характеризуется наличием современной инфраструктуры, хорошим автотранспортным оснащением, чистыми и спокойными улицами. Отдельное преимущество квартиры это шикарный вид на город, который открывается из окон. В шаговой доступности расположены: - магазины и аптеки - школы - детские сады - поликлиника, детская поликлиника, женская консультация - деловые и медицинские центры - бутики и рынки - салоны красоты и фитнес-центры. - автовокзал - кинотеатр - МФЦ - сквер

0 с 14.11.2025, обновлен 14.11.2025

Продавец: Собственник

Телефон: +79183608188

Характеристики

Количество комнат	2	Тип дома	кирпичный
Этаж	5	Этажей всего	5
Площадь жилая	29.10 кв. м	Площадь кухни	8.00 кв. м

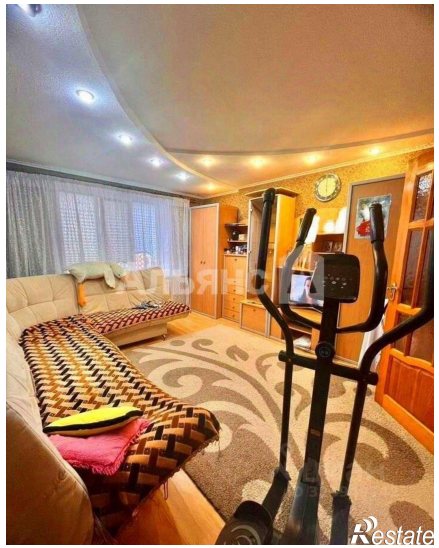

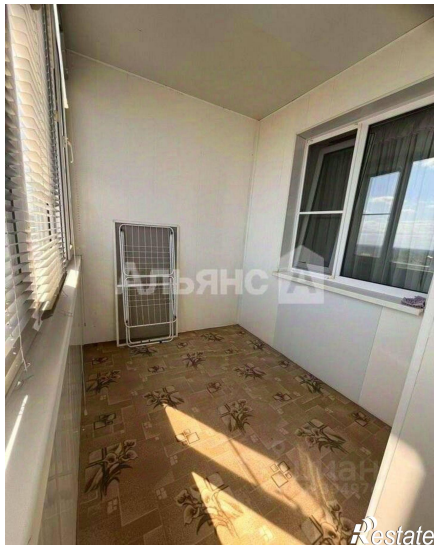

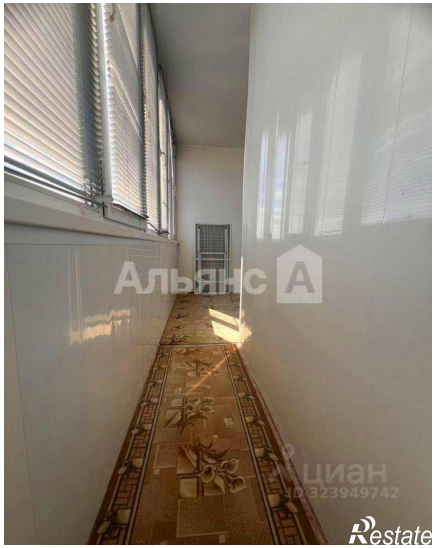
Альянс А
циан
ID 323949742
Restate

Альянс А
циан
ID 323949742
Restate