Купить квартиру за 3 550 000 рублей на ул Промысловая, 18

Краснодарский край, Апшеронский район, Хадыженск, ул Промысловая, 18

3 550 000 Р
58 197Р за м^2

61.00 м^2	40.00 м^2	10.00 м^2	2 из 2
Общая	Жилая	Кухня	Этаж

Продается трехкомнатная квартира площадью 61 кв м на втором этаже. В квартире просторная гостиная и две изолированные спальни. Сан узел раздельный. Балкон застеклен. Квартира с индивидуальным отоплением, на все установлены приборы учета. Имеется сплит-система. МПО. Установлен стабилизатор напряжения электричества на все приборы в квартире. Двор асфальтирован, растут деревья. Также во дворе можно припарковать машину. Есть личный гараж! Рядом школа, магазины, остановка общественного транспорта. В шаговой доступности расположен новый парк. До Черного моря всего 70 км. Документы в порядке. Звоните! Арт. 56919684

0 с 24.10.2025, обновлен 24.10.2025

Продавец: Собственник

Телефон: +79891227102

Характеристики

Количество комнат	3	Тип дома	кирпичный
Этаж	2	Этажей всего	2
Площадь жилая	40.00 кв. м	Площадь комнат	15.00 кв. м
Площадь кухни	10.00 кв. м		
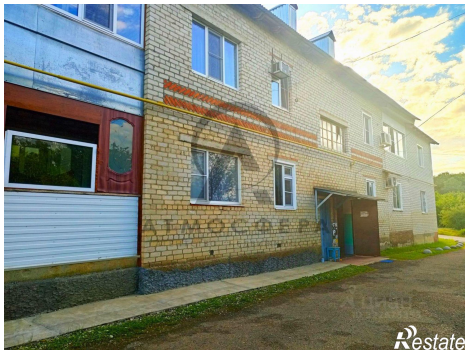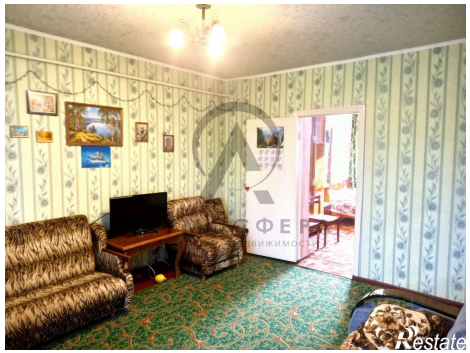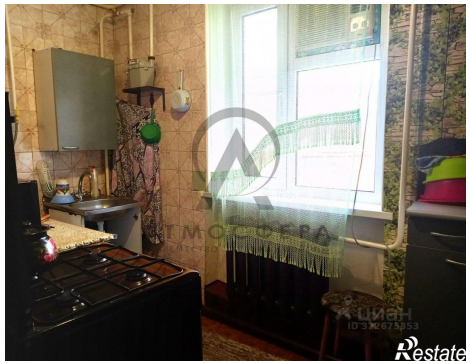
https://krasnodarskyy-kray.restate.ru/obj/prodazha-tryohkomnatnoy-kvartiri-ul-promyslovaya-18-18232962707/