Купить квартиру за 2 600 000 рублей на ул Мира, 144

Краснодарский край, поселок городского типа Ильский, ул Мира, 144

2 600 000 Р
92 857Р за м^2

28.00 м^2	17.00 м^2	6.00 м^2	2 из 3
Общая	Жилая	Кухня	Этаж

Объект 2015. Продам квартиру в пгт. Ильском! Две однокомнатные квартиры, объединены общим тамбуром, можно купить две сразу или каждую по отдельности. Уютная, днокомнатная квартира на втором этаже трехэтажного дома. Центральное отопление, газ, свет, вода. Рядом магазины, аптека, пекарня, остановка общественного транспорта в сторону Краснодара и Новороссийска. Объект#2015

0 с 24.10.2025, обновлен 24.10.2025

Продавец: Собственник

Телефон: +79184110762

Характеристики
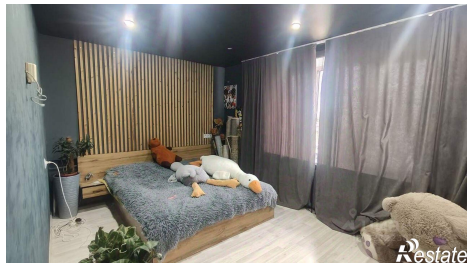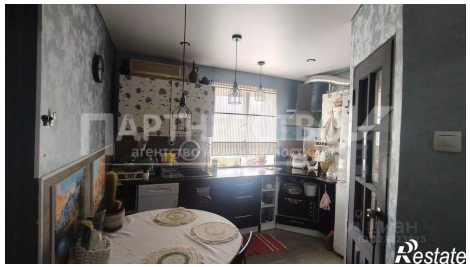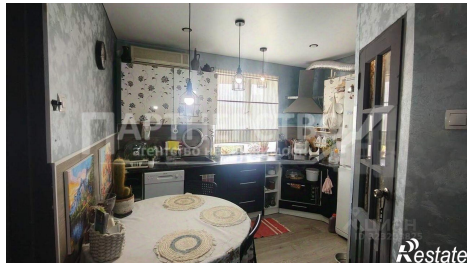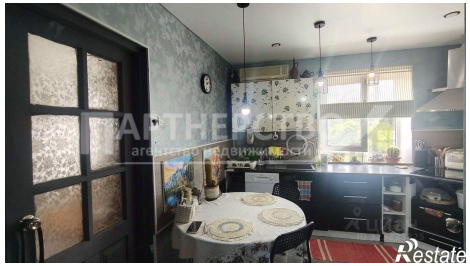
Количество комнат	1	Тип дома	кирпичный
Этаж	2	Этажей всего	3
Площадь жилая	17.00 кв. м	Площадь кухни	6.00 кв. м