Купить квартиру за 6 000 000 рублей на Краснодар, улица Красных Партизан, 1/4к5

Краснодарский край, Краснодар, улица Красных Партизан, 1/4к5

6 000 000 Р
139 535Р за м^2

43.00 м^2	7.00 м^2	2 из 10
Общая	Кухня	Этаж

Продаётся уютная 2-комнатная квартира в ЖК Светлоград Отличное местоположение — рядом улицы Красных Партизан - 3 минуты пешком, Западный Обход - 5 минут пешком, торговый центр West Mall - 7 минут пешком, Лента - 4 минуты пешком, всё необходимое в шаговой доступности: магазины Wildberries, Ozon, Пятерочка, Магнит школа №105 на территории комплекса , детские сады Пчелка Майя, Стрекоза, Логозаврик Золотой Кораблик также на территории комплекса, аптеки и кафе. Удобный выезд на основные улицы, до центра ул. Северная - 10 минут, ул. Красная - 13 минут, ул. Петра Метальникова - 20 минут, парк Галицкого — 25 минут. Развитая транспортная развязка, где ходят автобусы и троллейбусы по маршрутам 105А, 4, 155А и так далее. Точно также прокладывается трамвайная ветка. Квартира площадью 43.1 м², расположена на 2 этаже 10-этажного дома.Планировка удобная: 2 изолированные комнаты, раздельный санузел, лоджия и кухня Окна выходят во двор много света и простора. Сделан хороший ремонт — можно заезжать и жить, установлены новые окна, надежная входная дверь, новый кухонный гарнитур и техника Чистый подъезд, хорошие соседи. Во дворе — детская площадка и места для парковки. Документы готовы, быстрый выход на сделку. ???? Звоните или пишите — расскажу подробнее и договоримся о просмотре!

0 с 22.10.2025, обновлен 22.10.2025

Продавец: Владимир

Телефон: +79385032133

Характеристики
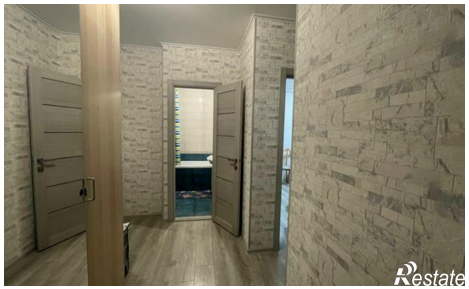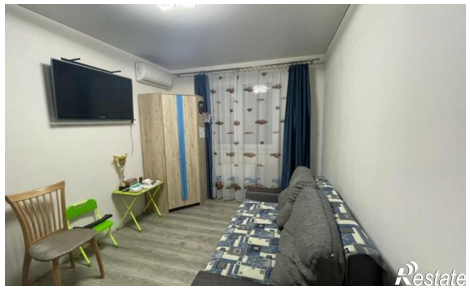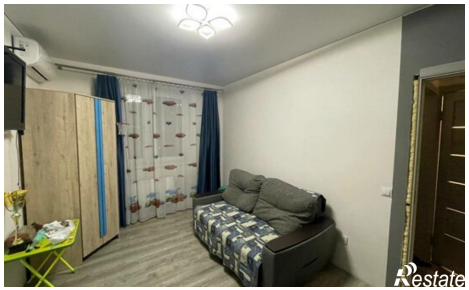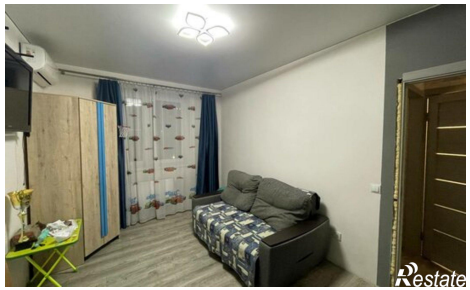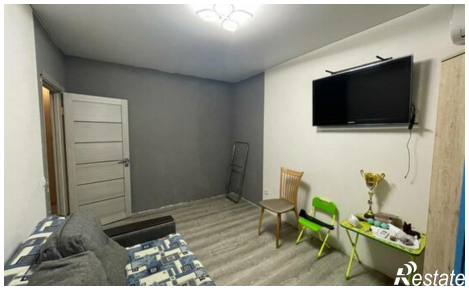
Количество комнат	2	Этаж	2
Этажей всего	10	Площадь кухни	7.00 кв. м