Сдать квартиру за 20 000 рублей на Краснодар, улица Евгении Жигуленко, 11/2

Краснодарский край, Краснодар, улица Евгении Жигуленко, 11/2

20 000 Р в месяц

40.00 м^2	18.00 м^2	12.00 м^2	11 из 16
Общая	Жилая	Кухня	Этаж

уютная квартира с ремонтом, мебелью, техникой.Очень светлая, окна во двор!Отличное расположение рядом трамвай, школа, сад, магазины. Большой раскладной диван, вся техника необходимая. Коммуналка по счетчикам, в том числе и отопление.Лучше звонить, читаю редко!

0 с 22.10.2025, обновлен 22.10.2025

Продавец: Собственник

Телефон: +79883356599

Характеристики

Количество комнат	1	Этаж	11
Этажей всего	16	Площадь жилая	18.00 кв. м
Площадь кухни	12.00 кв. м		

Restate

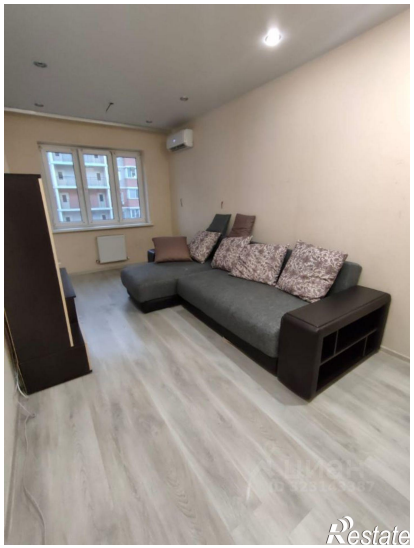
Restate

Restate

Restate

Restate