Купить квартиру за 7 500 000 рублей на Мирная улица, 11 к1

Краснодарский край, село Сукко, Мирная улица, 11 к1

7 500 000 Р
234 375Р за м^2

32.00 м^2	9.00 м^2	3 из 5
Общая	Кухня	Этаж

В продаже уютная квартира с прекрасным видом на бассейны и горы. Квартира находится на 3 этаже с лифтом. 1-комнатная квартира в шикарнейшем месте «Holiday House» ждет именно вас, чтобы подарить только положительные эмоции и воспоминания! 5 спальных мест (дополнительно можем организовать 6 место). В стоимость квартиры включены: коммунальные услуги, безлимитный интернет Wi-Fi, постельное белье и полотенца. Если вы ищете комфортную, уютную квартиру в с. Сукко, то вы на правильной странице! Код пользователя: 117757 Номер в базе: 9924903

0 с 15.10.2025, обновлен 16.10.2025

Продавец: Нецветаев Алексей Борисович

Телефон: +79050229529

Характеристики

Количество комнат	1	Этаж	3
Этажей всего	5	Площадь кухни	9.00 кв. м
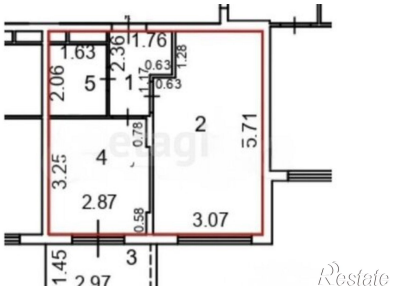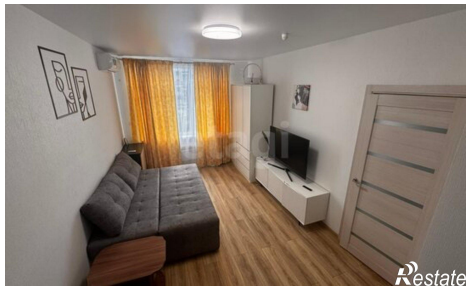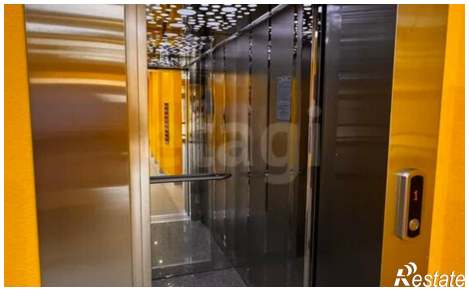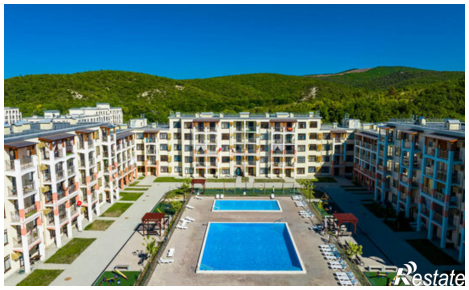
https://krasnodarskyy-kray.restate.ru/obj/prodazha-odnokomnatnoy-kvartiri-mirnaya-ulica-11-k1-18232879714/