Купить квартиру за 14 594 000 рублей на Сочи, Сириус пгт, улица Акаций, 34к4

Краснодарский край, Сочи, Сириус пгт, улица Акаций, 34к4

14 594 000 Р
304 042Р за м^2

48.00 м^2	8.00 м^2	7 из 12
Общая	Кухня	Этаж

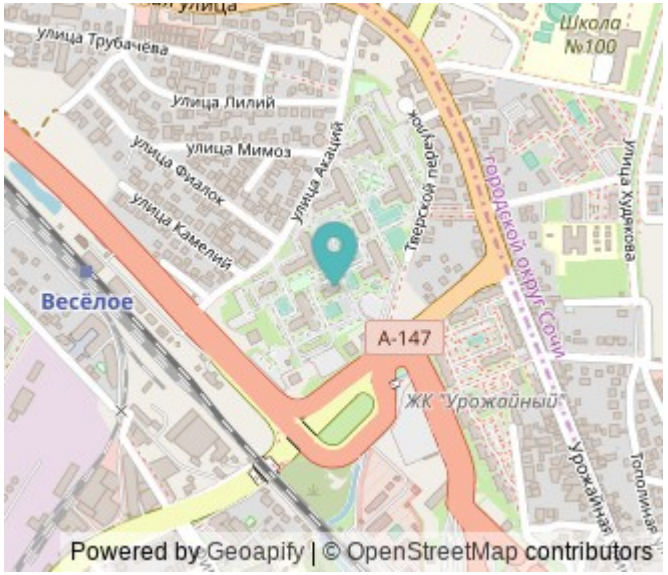

Продажа просторной однокомнатной квартиры в современном монолитном доме в ЖК Фрукты, с видом на олимп. парк. Квартира без ремонта, что даёт вам возможность воплотить свои дизайнерские идеи в реальность. Удобная планировка позволяет обустроить пространство под ваши нужды. В доме предусмотрены пассажирский и грузовой лифты, поэтому можно легко добраться до квартиры даже с тяжёлыми покупками. Для удобства людей с ограниченными возможностями и молодых родителей с колясками есть пандус. На территории дома расположена наземная парковка. Посёлок городского типа Сириус, улица Акаций, 34к4 — это уютное место для жизни, где всё необходимое находится рядом. В шаговой доступности расположены школы и детские сады, что особенно удобно для семей с детьми. В округе множество магазинов, поэтому можно без труда совершать все необходимые покупки. Квартира готова к продаже. Возможен вариант приобретения в ипотеку. Документы полностью подготовлены к сделке, собственность без обременений. Это отличная возможность для тех, кто хочет приобрести жильё в развитом и спокойном районе. Приглашаем вас на просмотр, чтобы оценить все преимущества квартиры лично. Звоните и записывайтесь на удобное время для визита!

0 с 15.07.2025, обновлен 15.07.2025

Продавец: Собственник

Телефон: +79885582359

Характеристики

Количество комнат	1	Тип дома	монолитный
Этаж	7	Этажей всего	12
Площадь кухни	8.00 кв. м		
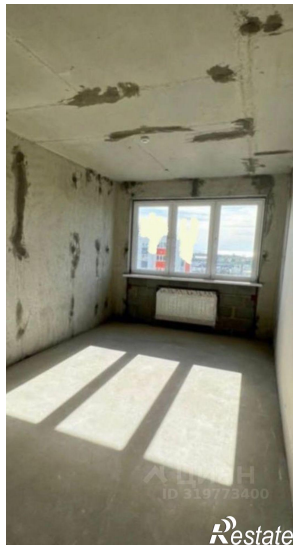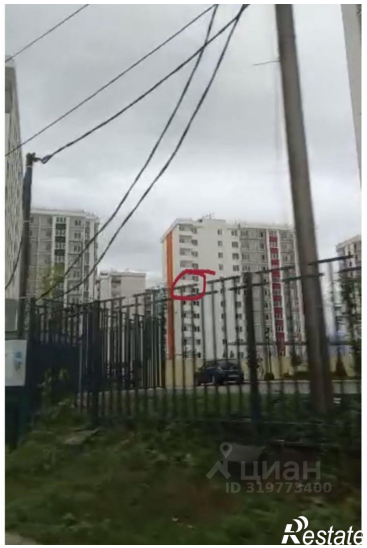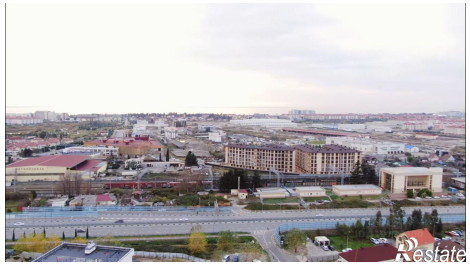
https://krasnodarskyy-kray.restate.ru/obj/prodazha-odnokomnatnoy-kvartiri-sochi-sirius-pgt-ulica-akaciy-34k4-18232301945/