Купить квартиру за 3 000 000 рублей на ул Котовского, 8

Краснодарский край, Апшеронский район, Хадыженск, ул Котовского, 8

3 000 000 Р
42 254Р за м^2

71.00 м^2	8.00 м^2	1 из 1
Общая	Кухня	Этаж

Продаю СВОЮ светлую и уютную 3-х комнатную квартиру на земле. Высокие потолки. Косметический ремонт. Состояние жилое. Все работает. В квартире порядок и чистота. Есть и смежные и изолированные комнаты. Раздельный санузел. Счетчики на все: газ, воду, свет. Отопление индивидуальное. Новая крыша, высокая и на чердаке много места для хранения. Есть небольшой приусадебный участок. Кирпичный сарай, подвал. Место для машины. Документы готовы к продаже. В собственности более 5 лет. Можно мат капитал, ипотеку. Все подробности (дополнительные фото, видео) по телефону. Показ по договоренности. ТОРГ. Хадыженск это небольшой уютный, экологически чистый город в Краснодарском крае. Водопроводная вода - питьевая, фильтры не нужны. Вокруг города горы, реки, лес. Термальные источники. Озеро лотосов. Очень живописные места. Отличная транспортная доступность. До Чёрного моря 70 км (г. Туапсе). Строится федеральная трасса напрямую до Сочи. Есть железнодорожная станция (останавливаются все поезда).

1 с 11.07.2025, обновлен 11.07.2025

Продавец: Оксана

Телефон: +79612768892

Характеристики
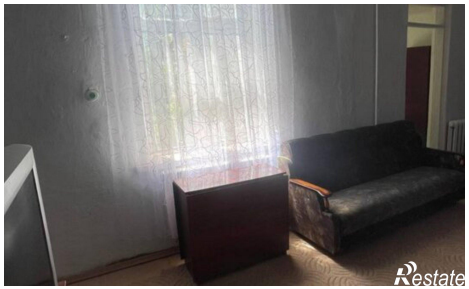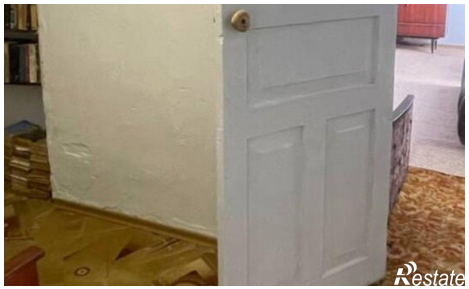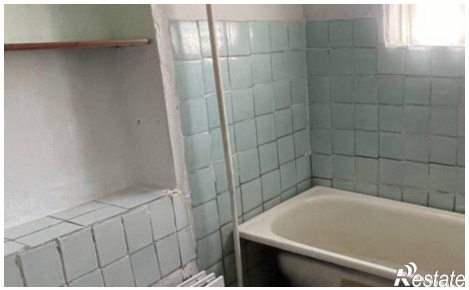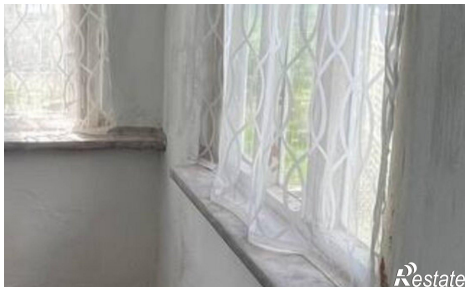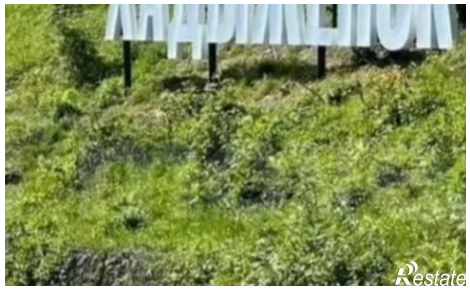
Количество комнат	3	Этаж	1
Этажей всего	1	Площадь кухни	8.00 кв. м