Купить квартиру за 3 300 000 рублей на Вокзальная улица, 11

Краснодарский край, Апшеронск, Вокзальная улица, 11

3 300 000 Р
67 347Р за м^2

49.00 м^2	32.80 м^2	11.00 м^2	1 из 1
Общая	Жилая	Кухня	Этаж

Предлагаем к покупке квартиру на земле в центральной части города Апшеронска О КВАРТИРЕ : - общая площадь 49,4 кв.м. на участке 2 сотки (ИЖС) - планировка: прихожая, кухня, гостинная, две изолированные спальни, объединённый санузел - требует ремонта, окна деревянные - отопительная система - индивидуальный котел все коммуникации центральные и имеют приборы учета. ИНФРАСТРУКТУРА: - в 10 минутах ПВЗ популярных брендов, аптеки, магазины различного сегмента и сетевые супермаркеты, парк Юность. - до остановки общественного транспорта 5 минут пешим ходом по направлению в любую часть города. До Общеобразовательной школы 1 и Детского сада 13- 10-15 минут пешком. - квартира расположена на тихой улице - что является большим плюсом , поскольку отсутствует активное автомобильное движение. О СДЕЛКЕ: - без обременений - прямая продажа от собственника - юридическая чистота сделки - любая форма оплаты (наличные, ипотека, сертификаты и т.д) О НАС: Федеральное агентство недвижимости Самолет Плюс -Сервис 1 в России -Первый офис Федерального уровня в Апшеронском районе -Опытность и компетентность -Экспертные консультации -Лучшие специалисты -Широкий спектр услуг -Более 1600 офисов по всей России Звоните ИЛИ Пишите - расскажем все об этой недвижимости, отправим видеообзор или подберем ...

0 с 08.07.2025, обновлен 08.07.2025

Продавец: Собственник

Телефон: +79183407863

Характеристики
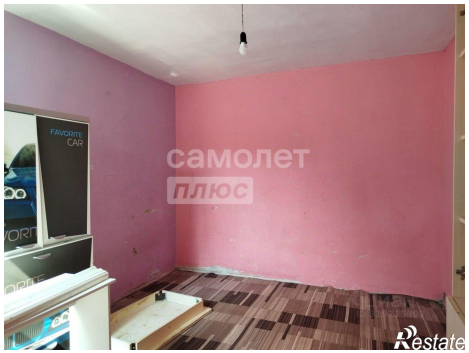
Количество комнат	3	Этаж	1
Этажей всего	1	Площадь жилая	32.80 кв. м
Площадь комнат	12.10 кв. м	Площадь кухни	11.00 кв. м