Купить квартиру за 5 700 000 рублей на ул Новороссийское шоссе, 1/6А

Краснодарский край, посёлок городского типа Джубга, ул Новороссийское шоссе, 1/6А

5 700 000 Р
85 075Р за м^2

67.00 м^2	7.00 м^2	4 из 5
Общая	Кухня	Этаж

На черноморском побережье в пгт. Джубга Туапсинского района продается трехкомнатная квартира, расположенная на 4 этаже 5-этажного кирпичного дома, 1983 года постройки. Площадь с учетом лоджии 67.3 кв.м., без учета 60,9 кв.м., жилая 39.8, кухня 7.6 кв.м., комнаты изолированные 17.5 кв.м., 12.2 кв.м. и 10.1 кв.м., сан.узел раздельный. В квартире требуется сделать косметический ремонт, вариант такой квартиры просто идеальнейшим образом подойдет для людей, которым важно реализовать свой творческий потенциал и создать жилье, которое будет максимально точно отражать характер, интересы и внутренний мир владельцев. Установлены евроокна, в каждой спальне сплит-система. В шаговой доступности вся социальная инфраструктура. До моря 1.5 км.

0 с 08.07.2025, обновлен 08.07.2025

Продавец: Собственник

Телефон: +79184525069

Характеристики

Количество комнат	3	Тип дома	кирпичный
Этаж	4	Этажей всего	5
Площадь кухни	7.00 кв. м		

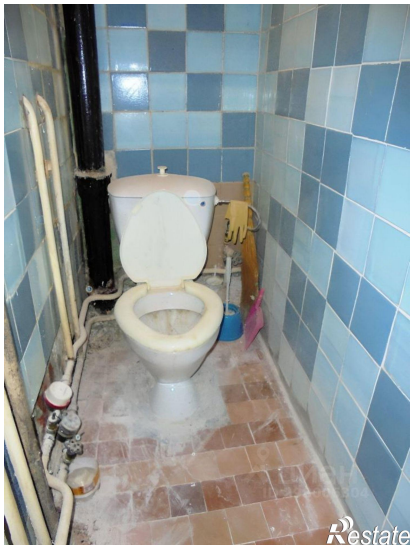

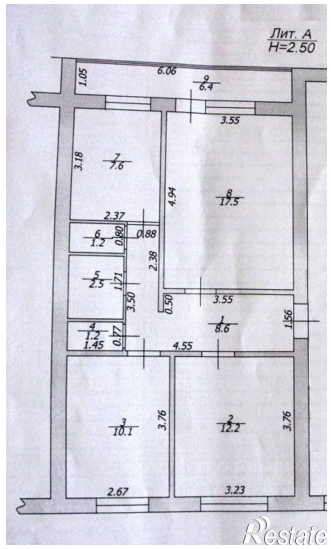
Лит. А
H=2.50

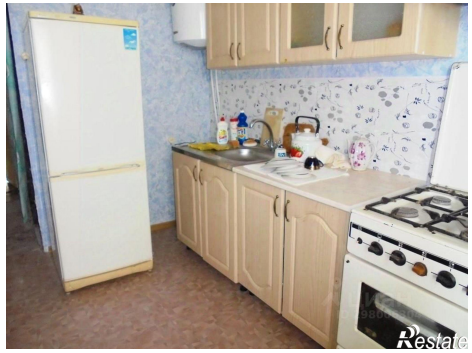

Restate

Restate