Купить квартиру за 7 500 000 рублей на Динской район, Васюринское сельское поселение, станица Васюринская, Комс

Краснодарский край, Динской район, Васюринское сельское поселение, станица Васюринская, Комс

7 500 000 Р
93 750Р за м^2

80.00 м^2	10.00 м^2	4 из 5
Общая	Кухня	Этаж

Продам четырёхкомнатную квартиру в одной из лучших локаций станицыВасюринская. Площадь по выписке 79,8 + лоджия 12м2. Окна на две стороны. В квартире сделан качественный ремонт:натяжные потолки,плитка в сан.узле и на полу на кухне и коридоре. Новый кухонный гарнитур с встроенной быт.техникой,тёплые полы и система фильтрации воды. Всё сделано для себя из качественных материалов. Мебель остаётся частично.Удобная планировка с двумя кладовыми. В шаговой доступности школа,дет.сад,магазины и пвз,много прогулочных зон,несколько парков, р.Кубань и многое другое. Всегда есть места на парковке.Каждые 30мин.ходят маршрутки в Краснодар,до Оз Молла 30 мин.на машине. Обременений нет,владелец с самого строительства дома. Код пользователя: 175152 Номер в базе: 9014112

0 с 07.07.2025, обновлен 07.07.2025

Продавец: Жовмир Снежана Васильевна

Телефон: +79654601786

Характеристики

Количество комнат	4	Этаж	4
Этажей всего	5	Площадь кухни	10.00 кв. м
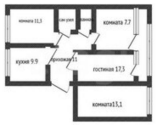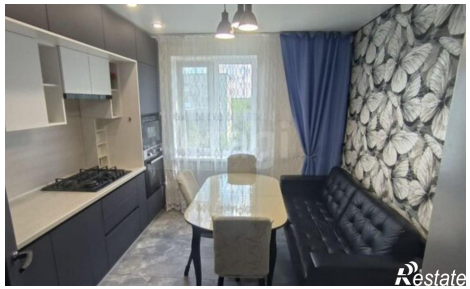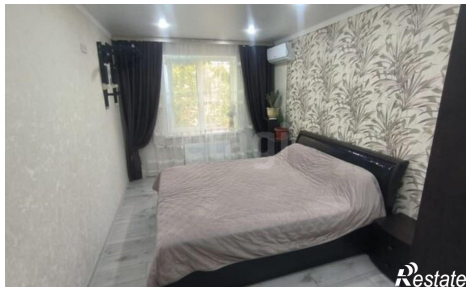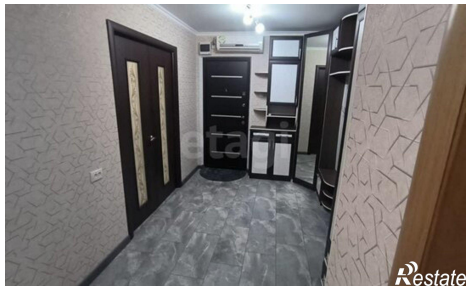
https://krasnodarskyy-kray.restate.ru/obj/prodazha-chetyrehkomnatnoy-kvartiri-dinskoy-rayon-vasyurinskoe-selskoe-posele-18232250244/