Купить квартиру за 12 400 000 рублей на переулок Кувшинок, 8

Краснодарский край, переулок Кувшинок, 8

12 400 000 Р
310 000Р за м^2

40.00 м^2	8.00 м^2	2 из 5
Общая	Кухня	Этаж

В продаже уютная двухкомнатная квартира в Сириусе Сделан хороший ремонт. Вся мебель и техника остается Вся инфраструктура Олимпийского наследия в пешей доступности Прописка Сириуса Звоните!

0 с 07.07.2025, обновлен 07.07.2025

Продавец: Собственник

Телефон: +79182524116

Характеристики
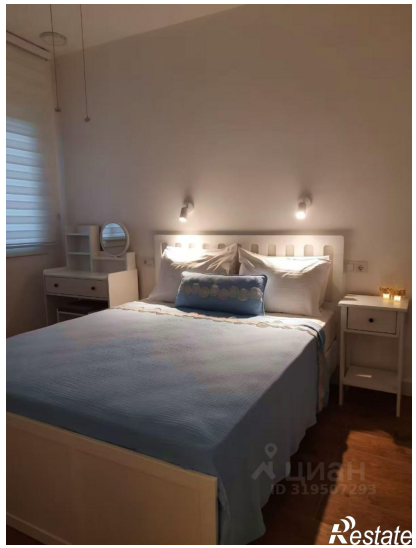
Количество комнат	2	Этаж	2
Этажей всего	5	Площадь кухни	8.00 кв. м