Купить квартиру за 11 000 000 рублей на Краснодар, Старокубанская улица, 131/1

Краснодарский край, Краснодар, Старокубанская улица, 131/1

11 000 000 Р
224 490Р за м^2

49.00 м^2	17.90 м^2	15.00 м^2	19 из 25
Общая	Жилая	Кухня	Этаж

ЖК Элегант однокомнатная квартира с дизайнерским ремонтом. Дома монолит-кирпич, закрытая территория, подземная парковка, консьержи в подъездах, на первых этажах коммерция с кафешками, пекарни, аптеки, салоны красоты, супермаркеты, итд. Большая планировка, в которой просторные комната с гардеробной и кухня, совмещенный санузел и хорошая прихожая. Сделали дизайнерский ремонт из дорогих материалов. Квартира полностью с мебелью и техникой. В квартире никто не жил.

0 с 04.07.2025, обновлен 04.07.2025

Продавец: Собственник

Телефон: +79189504291

Характеристики

Количество комнат	1	Тип дома	кирпично-монолитный
Этаж	19	Этажей всего	25
Площадь жилая	17.90 кв. м	Площадь кухни	15.00 кв. м
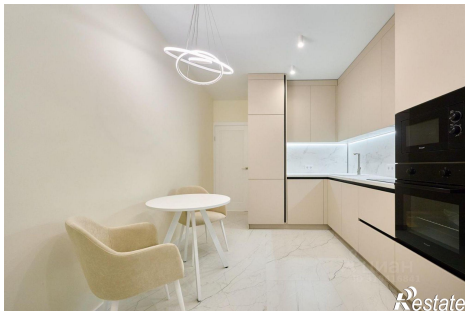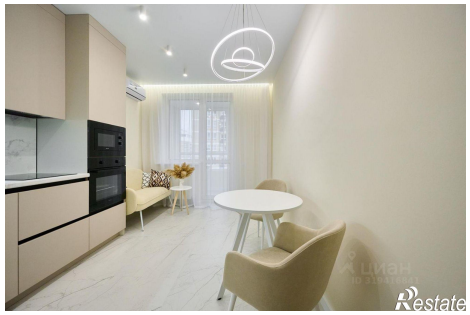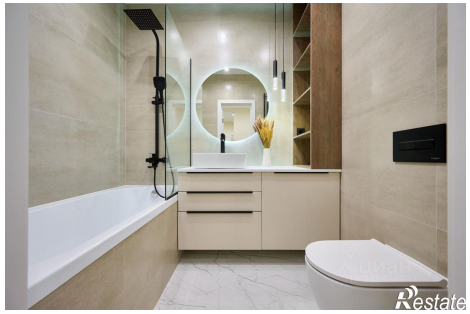
https://krasnodarskyy-kray.restate.ru/obj/prodazha-odnokomnatnoy-kvartiri-krasnodar-starokubanskaya-ulica-131-1-18232235645/