Сдать квартиру за 25 000 рублей на Краснодар, улица Лётчика Позднякова, 2к17

Краснодарский край, Краснодар, улица Лётчика Позднякова, 2к17

25 000 Р в месяц

40.00 м^2	20.00 м^2	12.00 м^2	10 из 16
Общая	Жилая	Кухня	Этаж

Собственник!!! Сдам новую, шикарную, просторную и уютную квартиру евро двушку в ЖК Дыхание!!! Квартира новая, с новым ремонтом и хорошей семейной аурой. Открытая лоджия для романтических посиделок. С утра можно выпить кофе на свежем воздухе или заняться йогой, а вечером встретить закат с романтическим ужином с любимым человеком). Вся мебель и техника новая и качественная. Всё необходимое для комфортного проживания есть, в том числе Wi Fi. Вы только заедите со своими вещами. Во дворе перед домом имеется большая спортивная площадка с кучей тренажеров и боксёрским рингом, а с обратной стороны дома большая бесплатная стоянка. Много прогулочных зон и зоны для отдыха, спортивных кортов, различных магазинов, заведений быстрого питания, ПВЗ и т.д Сдаю на длительный срок порядочным людям. НЕ КУРЯЩИМ, БЕЗ ЖИВОТНЫХ, БЕЗ ДЕТЕЙ. Рассмотрю посуточную аренду (все вопросы по телефону) Арендная плата 25.000 ₽ + залог 25.000₽ (можно разбить на два месяца) + коммунальные услуги, по квитанции

0 с 04.07.2025, обновлен 04.07.2025

Продавец: Собственник

Телефон: +79186826489

Характеристики

Количество комнат	2	Этаж	10
Этажей всего	16	Площадь жилая	20.00 кв. м
Площадь кухни	12.00 кв. м		

циан
ID 319206347
Restate

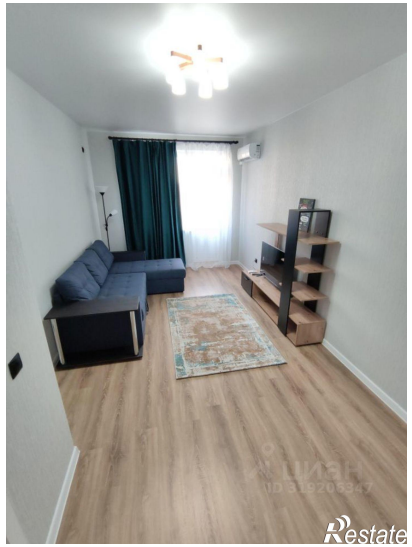
Restate

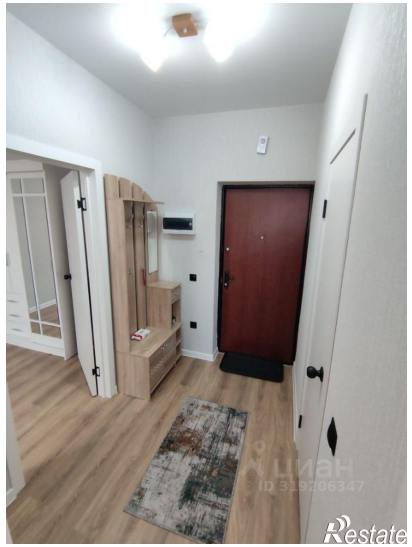
Restate

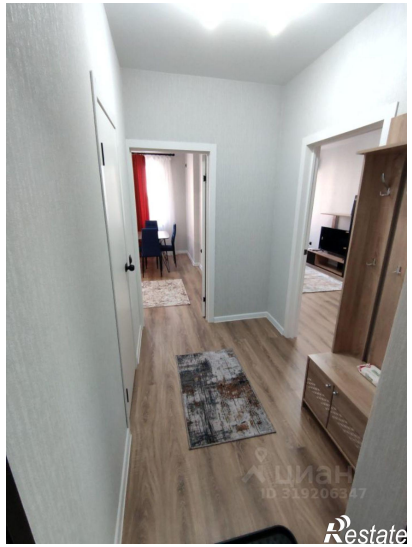
Restate

Restate

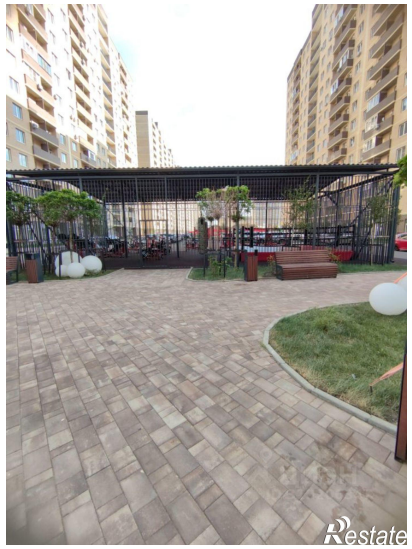
Restate