Купить квартиру за 4 400 000 рублей на ул Циолковского, 8

Краснодарский край, Кореновский район, Кореновск, ул Циолковского, 8

4 400 000 Р
78 571Р за м^2

56.00 м^2	33.00 м^2	8.00 м^2	4 из 5
Общая	Жилая	Кухня	Этаж

Продается двухкомнатная квартира в районе автовокзала, в военном городке. В квартире выполнен косметический ремонт, мебель остается по согласованию. Абсолютно готова к проживанию! В этом жилом районе скоро будет произведен ремонт общественного пространства, также заложен парк. Дом теплый, крыша не течет. Эта квартира расположена в развитом районе города. В пешей доступности (3-5 минут) от остановок общественного транспорта, магазинов, кафе, школы и детского сада. Станьте счастливым обладателем этой квартиры! Звоните и мы ответим Вам на все интересующие вопросы, предоставим всю дополнительную информацию, проведем показ в удобное для вас время! Арт. 108813071

0 с 04.07.2025, обновлен 04.07.2025

Продавец: Собственник

Телефон: +79892319706

Характеристики
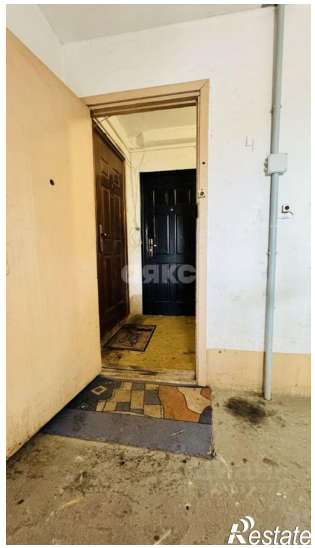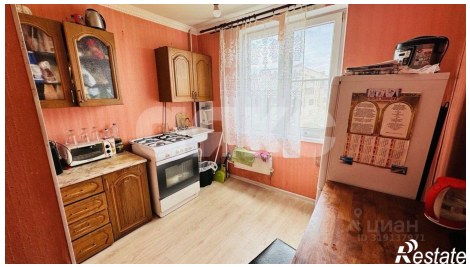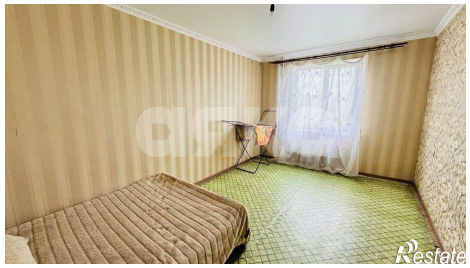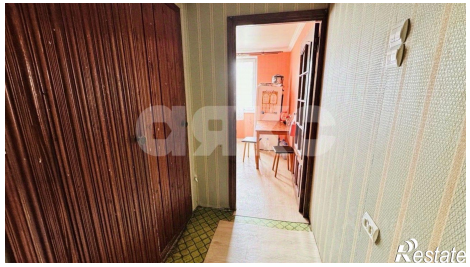
Количество комнат	2	Тип дома	панельный
Этаж	4	Этажей всего	5
Площадь жилая	33.00 кв. м	Площадь комнат	15.50 кв. м
Площадь кухни	8.00 кв. м