# Купить квартиру за 19 387 500 рублей на Сочи, микрорайон Бытха, Ясногорская улица, 10

Краснодарский край, Сочи, микрорайон Бытха, Ясногорская улица, 10

19 387 500 Р
380 147Р за м$^2$

| 51.00 м$^2$ | 4.00 м$^2$ | 12 из 19 |
|---|---|---|
| Общая | Кухня | Этаж |

Арт.2390548. Продается 2-комнатная квартира в новостройке ЖК Кислород Литер 10. Общая площадь квартиры - 50.96 кв. м., этаж 12 из 19. Преимущества квартиры: квартира-бабочка, большая гардеробная Без отделки, но с возможностью заказать отделку. ЖК “Кислород” - это комплексная застройка из 15 домов бизнес-класса. ЖК находится на северном склоне горы Быхта, откуда открывается великолепный вид на море и горы. Рядом расположен заповедник, где берут начало туристические тропы на самые красивые водопады региона. При этом он строится в районе с развитой инфраструктурой, где есть магазины, школы, общественный транспорт, поликлиники. • 7 минут на машине до центра Сочи • 10 минут до моря • 5 минут пешком до Гимназии №16 и 10 до двух детских садов • 5 минут до магазинов + магазины откроются на первых этажах • 14 минут на машине до авто и ЖД-вокзалов, 30 минут до аэропорта • 14 минут на машине до Бальнеологического курорта Мацеста. • Проект предполагает строительство собственной школы и детского сада. • Способы оплаты: рассрочка, стандартная ипотека, военная ипотека, сниженный первоначальный взнос, материнский капитал Квартира №173

0 с 03.07.2025, обновлен 03.07.2025

Продавец: Офис продаж ЖК Кислород

Телефон: +79648915513

## Характеристики

| | | | |
|---|---|---|---|
| Количество комнат | 2 | Этаж | 12 |
| Этажей всего | 19 | Площадь кухни | 4.00 кв. м |
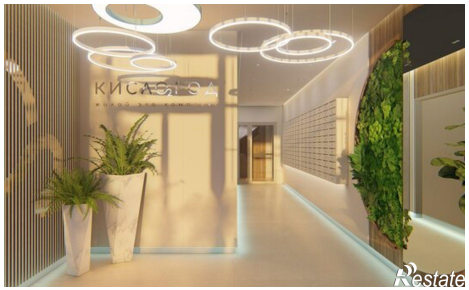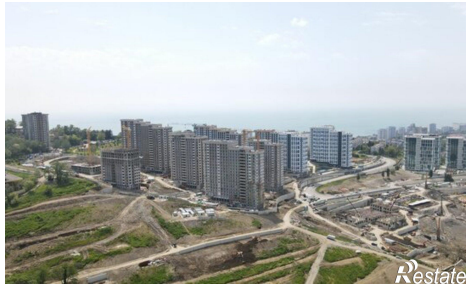
https://krasnodarskyy-kray.restate.ru/obj/prodazha-dvuhkomnatnoy-kvartiri-sochi-mikrorayon-bytxa-yasnogorskaya-ulica-10-18232220296/