Сдать квартиру за 25 000 рублей на Краснодар, улица Константина Гондаря, 103к1

Краснодарский край, Краснодар, улица Константина Гондаря, 103к1

25 000 Р в месяц

35.00 $м^2$	12 из 17
Общая	Этаж

Вам нужна квартира, просто позвоните нам! Я собственник!!! Сдам очень уютную, новую, светлую, чистую, отличную, просторную однокомнатную квартиру в ЖК Самолёт только на ДЛИТЕЛЬНЫЙ СРОК добросовестным, чистоплотным людям, гарантирующим чистоту, порядок и своевременную оплату! Всё совершенно новое!!! Квартира находится в новом развивающемся жилом комплексе, в 15 минутах езды от ТРЦ Красная площадь. Очень развитая инфраструктура, есть все необходимые магазины, Магнит, Пятерочка и другие, пиццерии, кафе, кофейня, недалеко гипермаркет Лента, уникальный Ботанический сад, Сельхозинститут - всё это создаст для Вас комфортные условия проживания. Хорошая транспортная доступность. Прекрасная квартира с новым ремонтом, мебелью и бытовой техникой! Оснащена всей необходимой техникой, для комфортной жизни, кондиционер, стиральная машина, микроволновка, чайник, холодильник, плита, вытяжка, также есть кровать с матрасом, большой шкаф, гардеробная комната, сушилка, утюг, гладильная доска. Заезжай и живи! Во дворе дома есть: несколько детских площадок, спортивные площадки, тренажеры, наземный паркинг, прекрасный фонтан и места для отдыха. Аренда: 25000 + коммунальные услуги по квитанциям. Установлены счетчики холодной, горячей воды, тепла, электроэнергии. Залог: 35000 - возвращается только ...

0 с 03.07.2025, обновлен 03.07.2025

Продавец: Собственник

Телефон: +79891226825

Характеристики

Количество комнат	1	Тип дома	монолитный
Этаж	12	Этажей всего	17
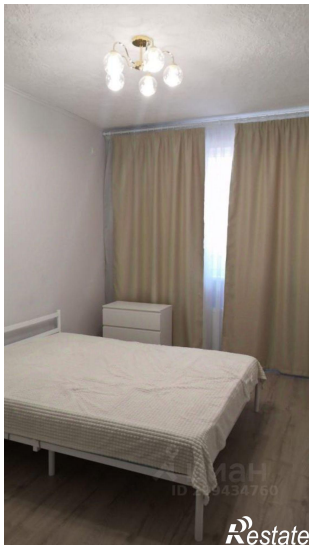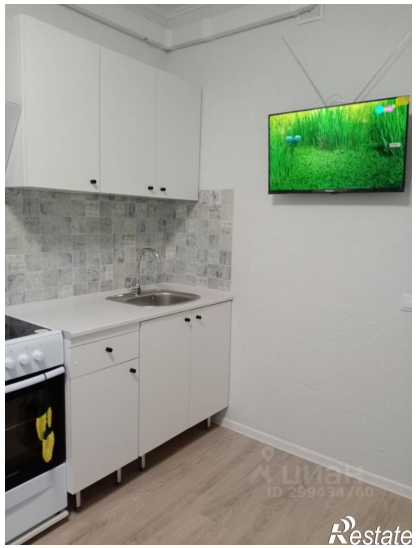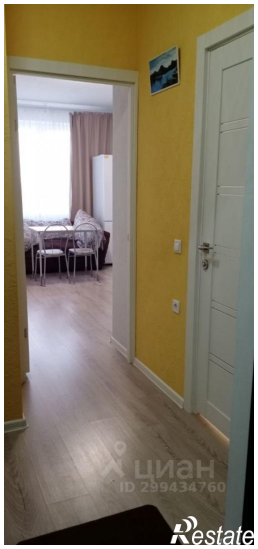
https://krasnodarskyy-kray.restate.ru/obj/arenda-odnokomnatnoy-kvartiri-krasnodar-ulica-konstantina-gondarya-103k1-18232220089/