Купить квартиру за 21 000 000 рублей на Краснодар, Дальняя улица, 4/2к1

Краснодарский край, Краснодар, Дальняя улица, 4/2к1

21 000 000 Р
210 000Р за м^2

100.00 м^2	20.00 м^2	9 из 20
Общая	Кухня	Этаж

Арт. 108056623 Продаётся светлая 3-комнатная квартира с современным ремонтом на ул. Дальняя, г. Краснодар. Уютная квартира с евро-ремонтом, выполненным в нейтральных светлых тонах. Интерьер продуман до мелочей — сочетание стиля, уюта и практичности. Идеальный вариант для семьи, которая хочет заехать и сразу жить без дополнительных вложений.Просторная кухня-гостиная и две изолированные спальниФункциональная планировкаСовременный качественный ремонтЧистый подъезд, спокойные соседиВысокие потолки, хорошая шумоизоляцияКвартира находится в одном из наиболее развитых районов Краснодара — в шаговой доступности всё, что нужно для жизни:лучшие школы и детские садымагазины, супермаркеты, аптекифитнес-клубы, салоны красотыкафе и рестораныостановки общественного транспорта и удобный выезд в центр города Квартира без обременений, подходит под ипотеку. Готовы к сделке — заезжайте и живите с комфортом. Звоните, чтобы уточнить детали и договориться о просмотре!

0 с 03.07.2025, обновлен 03.07.2025

Продавец: Попов Артем

Телефон: +79654615378

Характеристики
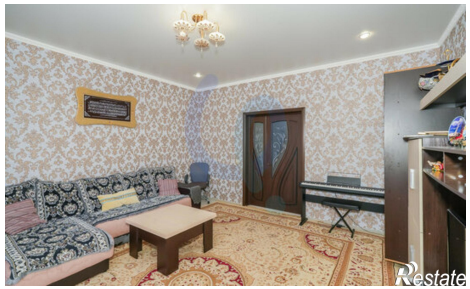
Количество комнат	3	Этаж	9
Этажей всего	20	Площадь кухни	20.00 кв. м