Купить квартиру за 9 144 000 рублей на Краснодар, микрорайон 9-й километр, Ярославская улица, 115

Краснодарский край, Краснодар, микрорайон 9-й километр, Ярославская улица, 115

9 144 000 Р
152 400Р за м^2

60.00 м^2	17.00 м^2	4 из 12
Общая	Кухня	Этаж

Арт.2388797. Продается 2-комнатная квартира в новостройке ЖК «Небо» по адресу : город Краснодар, Ярославская улица, Литер Литер 6. Общая площадь квартиры - 59.6 кв. м., этаж 4 из 12. Без отделки, но с возможностью заказать отделку. Преимущества квартиры: большая кухня, большая лоджия, раздельный санузел Срок сдачи - 3 квартал 2025 года. Жилой комплекс «Небо» расположен в районе улицы Ярославская в непосредственной близости от одной из основных магистралей города Краснодар – улицы Дзержинского. Удобная транспортная доступность обеспечена наличием удобного выезда на основные магистрали города – ул. Дзержинского и Ростовское шоссе. В 300 местах от дома расположена остановка общественного транспорта. Для комфортного заезда и выезда из жилого комплекса проектом предусмотрено 2 въезда и выезда. Но несмотря на транспортную доступность, вблизи самого ЖК низкий автомобильный трафик, который обеспечивает тишину и приватность окружения, а также более высокую безопасность для пешеходов. На территории ЖК оборудована 9-этажная автостоянка открытого типа. Традиционно большое внимание уделено благоустройству и озеленению придомовой территории, более 80% территории отдано жителям ЖК «Небо». Номер квартиры 37. Подъезд №1.

0 с 03.07.2025, обновлен 03.07.2025

Продавец: Офис продаж ЖК Небо

Телефон: +79648915890

Характеристики

Количество комнат	2	Этаж	4
Этажей всего	12	Площадь кухни	17.00 кв. м
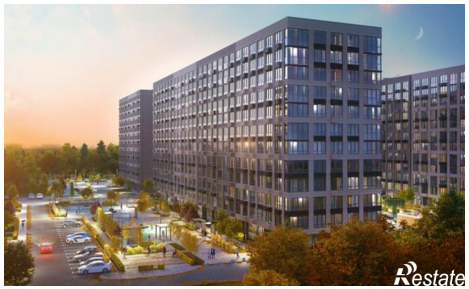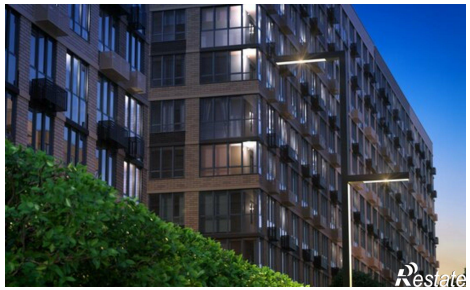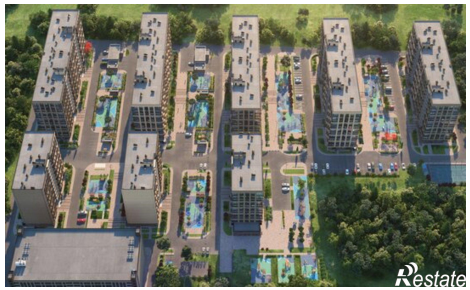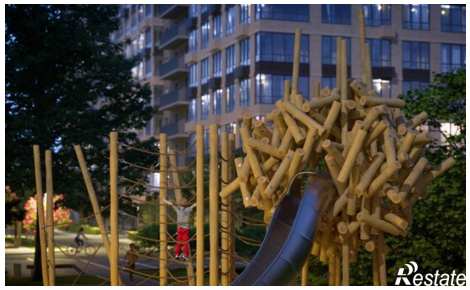
https://krasnodarskyy-kray.restate.ru/obj/prodazha-dvuhkomnatnoy-kvartiri-krasnodar-mikrorayon-9-y-kilometr-yaroslavs-18232216418/