Сдать квартиру за 20 000 рублей на Армавир, улица Тургенева, 114

Краснодарский край, Армавир, улица Тургенева, 114

20 000 Р в месяц

52.00 м^2	40.00 м^2	8.00 м^2	4 из 5
Общая	Жилая	Кухня	Этаж

Уютная 2х- комнатная квартира только что сделан ремонт, достаточно мебели, хорошая кухня и с/у, с первой платы за аренду собственник поставит кондиционер, есть wi fi Тихий и благополучный район романтика, рядом детские площадки, детские сады, школы, магазины, аптеки, остановки общественного транспорта и многое другое Идеальный вариант для семьи или студентов

1 с 03.07.2025, обновлен 03.07.2025

Продавец: Собственник

Телефон: +79184111386

Характеристики

Количество комнат	2	Тип дома	кирпичный
Этаж	4	Этажей всего	5
Площадь жилая	40.00 кв. м	Площадь кухни	8.00 кв. м

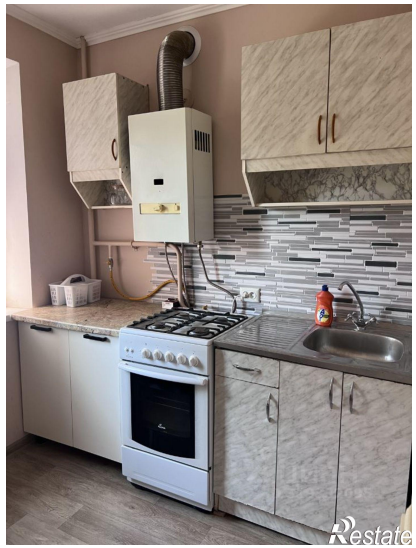
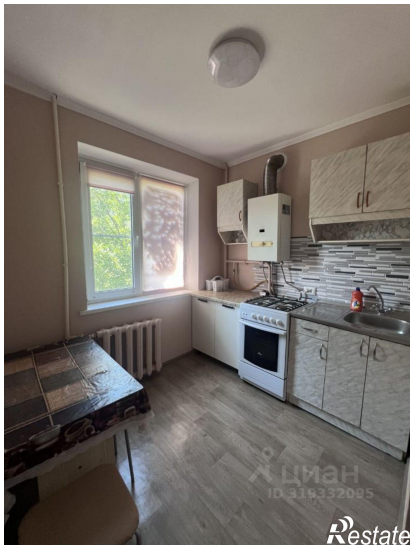
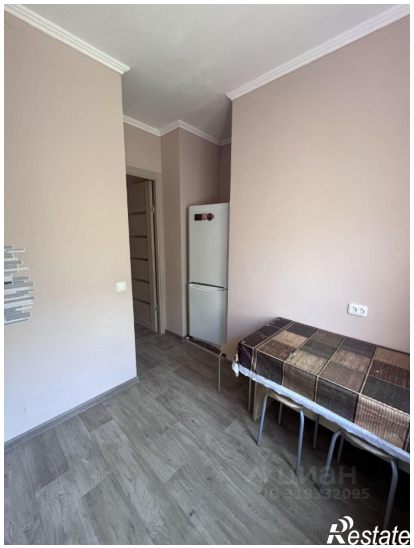
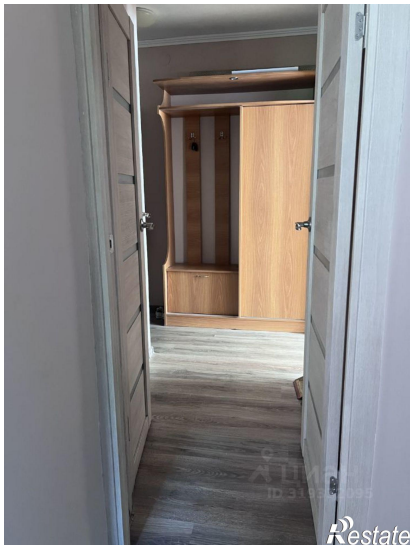

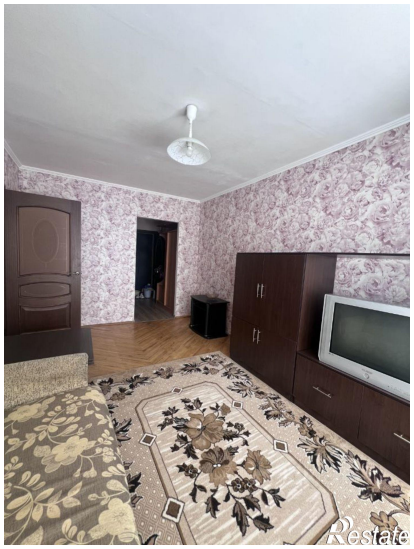

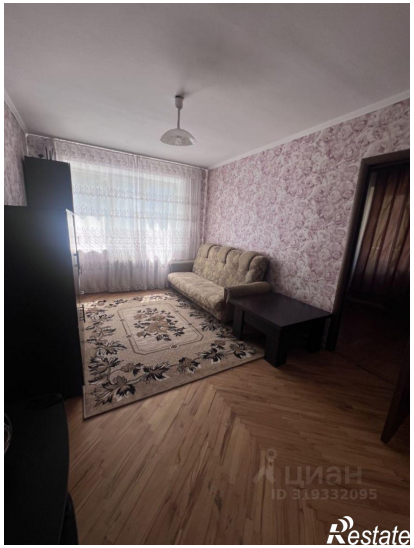
ЦИАН
ID 319332095
Restate

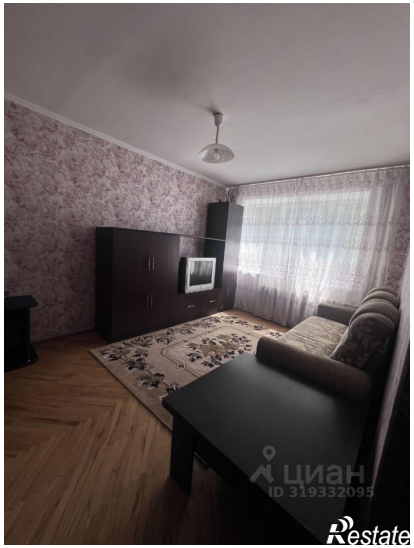
ЦИАН
ID 319332095
Restate