Купить квартиру за 3 500 000 рублей на Краснодар, улица Генерала Петрова, 9

Краснодарский край, Краснодар, улица Генерала Петрова, 9

3 500 000 Р
94 595Р за м^2

37.00 м^2	8.00 м^2	1 из 4
Общая	Кухня	Этаж

Представляем вашему вниманию уютную однокомнатную квартиру в Краснодаре по ул. имени генерала Петрова И.Т. С общей площадью 36.7 кв. м, эта квартира сочетает в себе удобство и функциональность. У вас будет возможность насладиться изолированной планировкой, что делает пространство максимально комфортным для проживания. Квартира расположена на первом этаже современного монолитного дома, построенного в 2014 году. Уютная жилая площадь в 21 кв. м обеспечит вам комфорт и возможность организовать пространство по своему усмотрению. Кухня площадью 8 кв. м укомплектована электрической плитой, что позволит вам готовить свои любимые блюда с удовольствием. Санузел совместный, а также имеется ванная для вашего удобства. Квартира имеет хороший косметический ремонт, полы устланы качественным ламинатом, а высота потолков составляет 2.65 м, что создает ощущение простора. Особое внимание стоит обратить на лоджию, с которой открывается вид во двор — это отличное место для отдыха или хранения вещей. Металлическая входная дверь обеспечивает надежность и безопасность вашего жилья. Внутреннее благоустройство дома включает открытое парковочное пространство во дворе, что очень удобно для жильцов. Дом находится в локации с хорошо развитой инфраструктурой, в шаговой доступности магазины, остановки общественного ...

0 с 03.07.2025, обновлен 03.07.2025

Продавец: Екатерина

Телефон: +79654598005

Характеристики
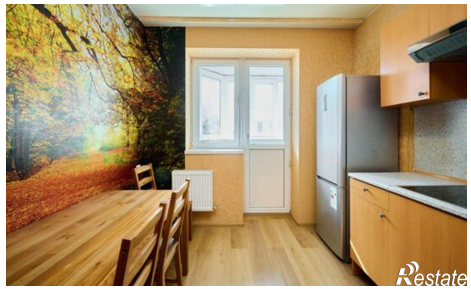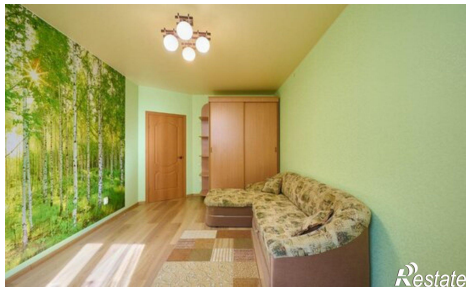
Количество комнат	1	Этаж	1
Этажей всего	4	Площадь кухни	8.00 кв. м