Купить квартиру за 12 400 000 рублей на Сочи, жилой район Лазаревское, улица Победы, 124А

Краснодарский край, Сочи, жилой район Лазаревское, улица Победы, 124А

12 400 000 Р
203 279Р за м^2

61.00 м^2	10.00 м^2	3 из 12
Общая	Кухня	Этаж

2-комнатная квартира в Лазоревском Предлагаем вашему вниманию уютную и просторную 2-комнатную квартиру по адресу: пос. Лазаревское, ул. Победы Особенности квартиры: - Светлая и оформленная без лишней мебели - Все необходимое для комфортного проживания остаётся в квартире - Фото соответствуют действительности Расположение: - До моря всего 10 минут пешком - В пешей доступности остановки общественного транспорта, рынок, столовые, парк, аптеки, кафе и магазины - Ж/д вокзал и авто вокзал в 5 минутах ходьбы Удобное месторасположение: - Под домом находится магазин Магнит и фруктовые ларьки со свежей продукцией Не упустите шанс стать обладателем этой замечательной квартиры! Звоните для организации просмотра!

0 с 03.07.2025, обновлен 03.07.2025

Продавец: Собственник

Телефон: +79189427310

Характеристики

Количество комнат	2	Тип дома	монолитный
Этаж	3	Этажей всего	12
Площадь кухни	10.00 кв. м		
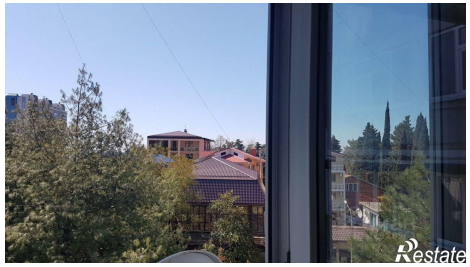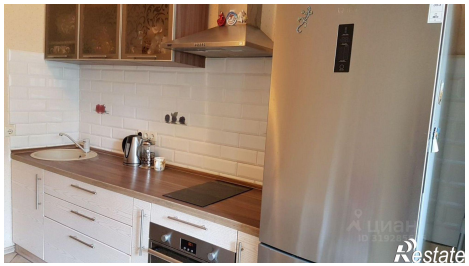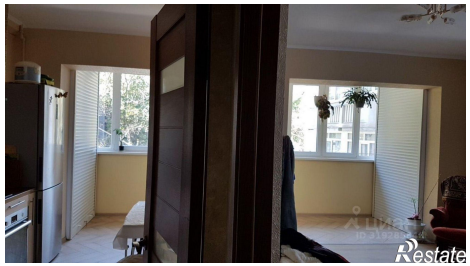
https://krasnodarskyy-kray.restate.ru/obj/prodazha-dvuhkomnatnoy-kvartiri-sochi-zhiloy-rayon-lazarevskoe-ulica-pobedy-18232208747/