Купить квартиру за 3 750 000 рублей на Краснодар, улица имени Ф.И. Шаляпина, 30/1

Краснодарский край, Краснодар, улица имени Ф.И. Шаляпина, 30/1

3 750 000 Р
75 000Р за м^2

50.00 м^2	18.00 м^2	10 из 19
Общая	Кухня	Этаж

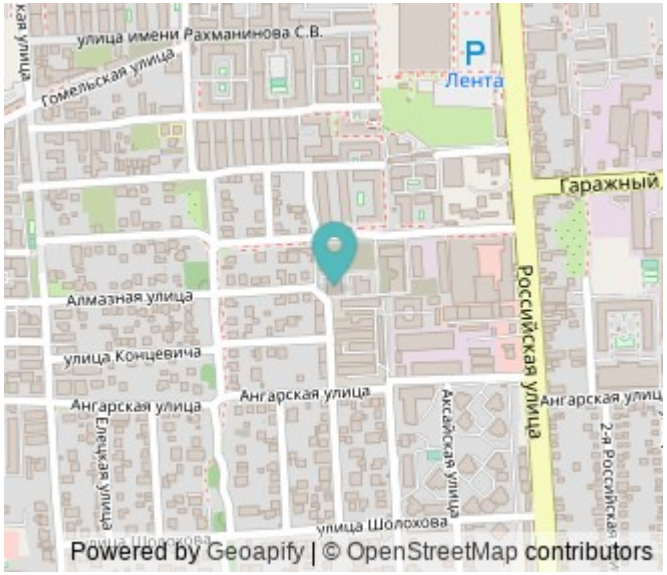

Продается замечательная 1-комнатная квартира в уютном районе Краснодара по адресу: ул. им. Шаляпина Ф.И., 30/1. Общая площадь квартиры составляет 50 кв. м, что предоставляет множество возможностей для комфортной жизни или реализации ваших дизайнерских идей. Содержит функциональное пространство, которое отлично подойдет как для одного человека, так и для пары. Эта квартира находится на 10 этаже монолитного дома, что гарантирует вам не только прекрасный вид на зеленый двор, но и дополнительную защиту от городского шума. Совмещенный санузел позволяет экономить полезное пространство, а наличие балкона создаст идеальные условия для утренних кофе или вечерних встреч с друзьями на свежем воздухе. Жилая площадь составляет 18 кв. м, что достаточно для комфортного размещения. Для тех, кто ищет возможность преобразования своего жилья, данная квартира предлагает уникальную опцию перепланировки в евро 3-комнатную квартиру. Проект перепланировки прилагается, что значительно упростит процесс и сэкономит ваше время. Не упустите шанс стать обладателем квартиры, где вы сможете создать идеальное пространство для жизни!

0 с 02.07.2025, обновлен 02.07.2025

Продавец: Гарант Инвест Строй

Телефон: +79615987343

Характеристики
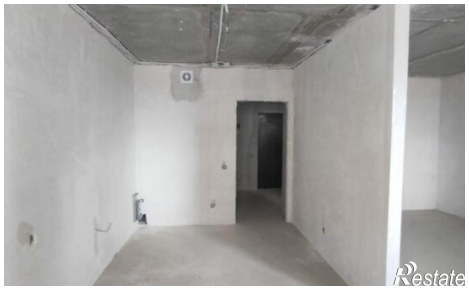
Количество комнат	1	Этаж	10
Этажей всего	19	Площадь кухни	18.00 кв. м