Купить квартиру за 4 800 000 рублей на Ейск, улица Сергея Романа, 98

Краснодарский край, Ейск, улица Сергея Романа, 98

4 800 000 Р
77 419Р за м^2

62.00 м^2	8.00 м^2	5 из 5
Общая	Кухня	Этаж

Продается просторная квартира, расположенная на две стороны и с изолированными комнатами. Внутри создана атмосфера света и уюта, которая сразу придает ощущение комфорта. Отличное расположение жилья позволяет наслаждаться близостью садика, больничного городка и остановок общественного транспорта. Пешая дорога до парка и центра города займет всего 10 минут, что делает эту квартиру идеальным вариантом для активной семьи с детьми. Данное жилье отлично подойдет для сдачи в аренду. Не упустите свой шанс обрести такой прекрасный дом для вашей семьи! Звоните! Арт. 107347212

0 с 02.07.2025, обновлен 02.07.2025

Продавец: Елена

Телефон: +79994259245

Характеристики
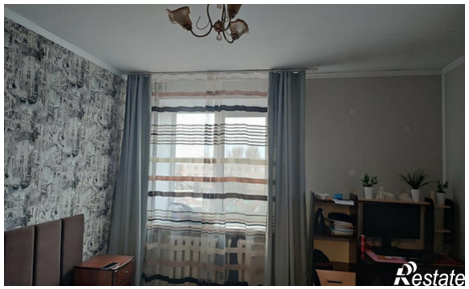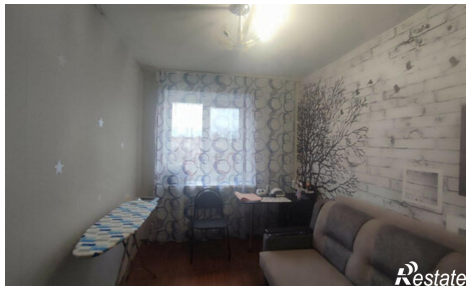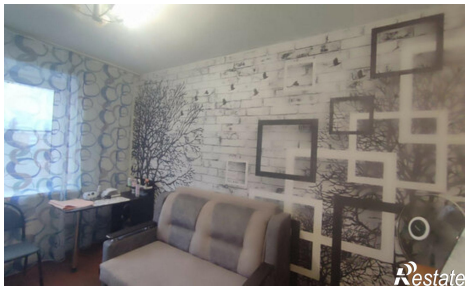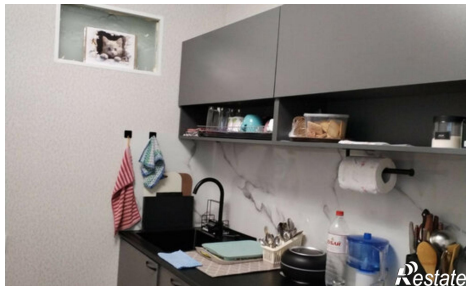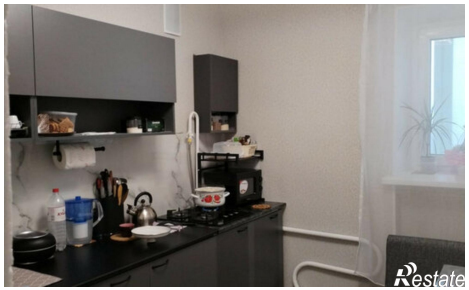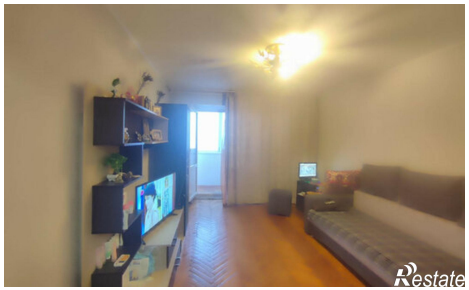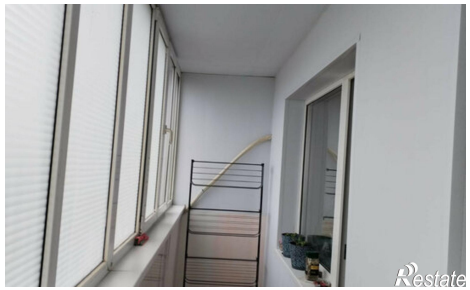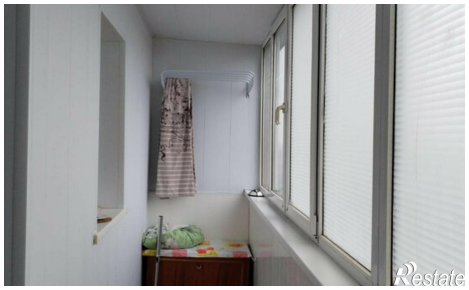
Количество комнат	3	Этаж	5
Этажей всего	5	Площадь кухни	8.00 кв. м