Купить квартиру за 3 870 000 рублей на Краснодар, Дубинка мкр, Линейная улица, 21

Краснодарский край, Краснодар, Дубинка мкр, Линейная улица, 21

3 870 000 Р
94 390Р за м^2

41.00 м^2	21.00 м^2	12.00 м^2	10 из 16
Общая	Жилая	Кухня	Этаж

В продаже просторная 1-но комнатная квартира в ЖК Чехова. Расположена на 10-м этаже. Площадь 41,60 кв.м. Удобная планировка большая изолированная комната, просторная кухня. В квартире сделан евроремонт из качественных материалов, установлен кухонный гарнитур, в холле есть место для хранения вещей, большой встроенный шкаф в комнате. Состояние отличное заезжай и живи! Территория закрыта, есть наземная бесплатная и платная подземные парковки, установлены видеокамеры. Детская и спортивная площадки во дворе. Рядом супермаркет Пятерочка , Красное и Белое , Семейный Магнит . Близость к центру и транспортная доступность- это безусловное преимущество (ул. Ставропольская одна из основных транспортных артерий города), удобный выезд из города, через Яблоновский мост . Шаговая доступность к ж/д вокзалу Краснодар-1, Горпарку, ВУЗу Медакадемия, Арбитражному суду Краснодарского края, Управлению Кубаньэнерго и Лукойл, НЭСКу, Вишняковскому рынку, Законодательному собранию и Екатерининскому скверу, Детской краевой клинической больнице. До Кубанского государственного университета 15-20 минут. Из школьных образовательных учреждений рядом 2 лучших : 12 и 48 лицей. Звоните, отвечу на все вопросы.

0 с 02.07.2025, обновлен 02.07.2025

Продавец: Собственник

Телефон: +79183929585

Характеристики

Количество комнат	1	Тип дома	кирпично-монолитный
Этаж	10	Этажей всего	16
Площадь жилая	21.00 кв. м	Площадь кухни	12.00 кв. м
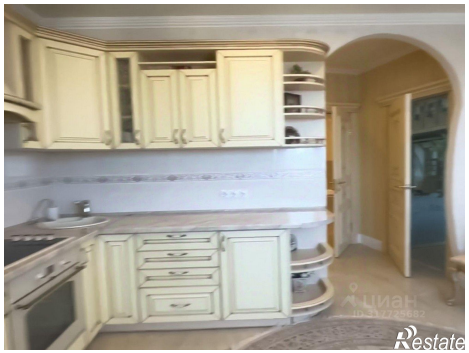
https://krasnodarskyy-kray.restate.ru/obj/prodazha-odnokomnatnoy-kvartiri-krasnodar-dubinka-mkr-lineynaya-ulica-21-18232185718/