Купить квартиру за 3 850 000 рублей на ул Красная, 162/2 2

Краснодарский край, станица Динская, ул Красная, 162/2 2

3 850 000 Р
106 944Р за м^2

36.00 м^2	12.60 м^2	10.00 м^2	3 из 7
Общая	Жилая	Кухня	Этаж

В продаже полноценная однокомнатная квартира в предчистовой отделке! Выровнены стены и потолки, проведены электропроводка и коммуникации, подготовлено основание под финальную отделку. Всё готово для реализации ваших дизайнерских идей! В квартире витражное остекление, много света и воздуха! В подъездах установлены домофоны, витражные стеклянные двери, закрывающиеся на магнитные замки. Также есть кладовые помещения и просторные светлые холлы. Жилой комплекс включает в себя действующий детский сад Росинка на 250 мест, спортивные и детские площадки, прогулочные бульвары и торговые галереи. Рядом школа на 1550 мест и кадетский корпус на 600 мест. В непосредственной близости от комплекса находятся река Кочеты и водоем, а также Комсомольский парк с набережной и пляжем. Также в шаговой доступности находятся: медицинский городок (роддом, районная больница), бассейн Нептун, спортивный комплекс, ГИБДД. Ничего не ждите! Звоните и я покажу вам эту прекрасную квартиру! Арт. 108700744

1 с 02.07.2025, обновлен 02.07.2025

Продавец: Собственник

Телефон: +79898522358

Характеристики

Количество комнат	1	Тип дома	кирпично-монолитный
Этаж	3	Этажей всего	7
Площадь жилая	12.60 кв. м	Площадь комнат	12.60 кв. м
Площадь кухни	10.00 кв. м		
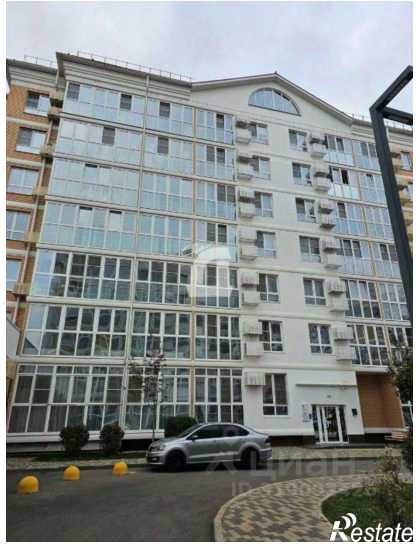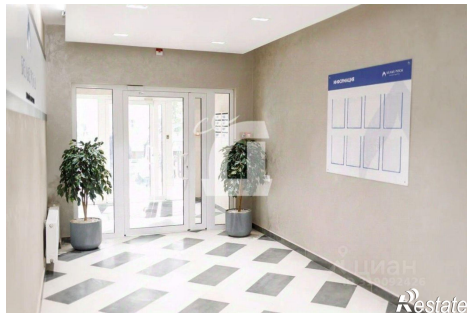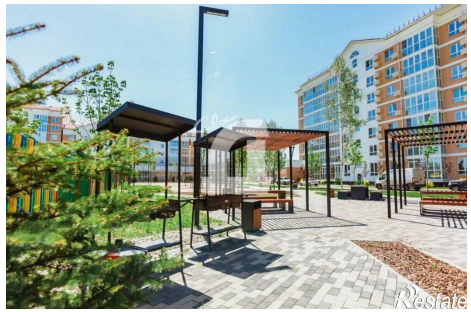
https://krasnodarskyy-kray.restate.ru/obj/prodazha-odnokomnatnoy-kvartiri-ul-krasnaya-162-2-2-18232177721/