Купить квартиру за 3 500 000 рублей на улица Пушкина, 1

Краснодарский край, посёлок городского типа Ахтырский, улица Пушкина, 1

3 500 000 Р
68 627Р за м^2

51.00 м^2	30.00 м^2	10.00 м^2	3 из 4
Общая	Жилая	Кухня	Этаж

Продается 2-х комнатная квартира в поселке Ахтырском, Абинского района, Краснодарского края. Третий этвж, 4-х этажного, кирпичного дома 1985 года постройки. Комнаты изолированные, санузел совмещенный, центральное отопление, застекленный балкон. В квартире частично выполнен ремонт, новая система отопления и проводка, осталось только наклеить обои. Квартира не угловая, выходит на солнечную сторону с удобной планировкой и просторной кухней. Улица Пушкина, до центра 10 минут пешком. Стоимость 3 500 000 рублей.

0 с 01.07.2025, обновлен 01.07.2025

Продавец: Собственник

Телефон: +79180685898

Характеристики

Количество комнат	2	Тип дома	кирпичный
Этаж	3	Этажей всего	4
Площадь жилая	30.00 кв. м	Площадь кухни	10.00 кв. м

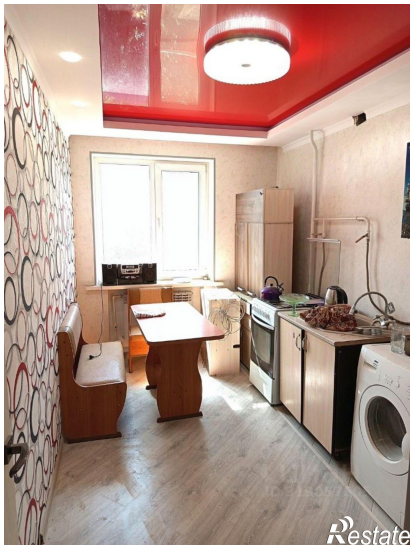
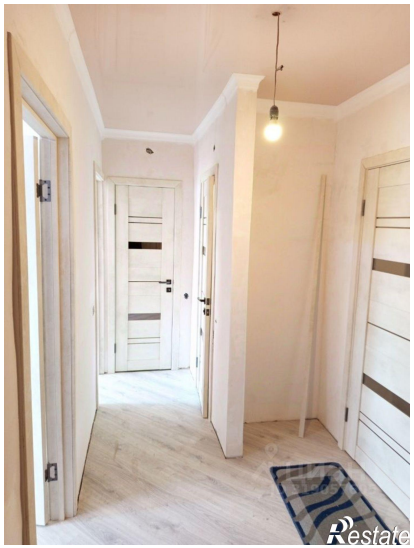
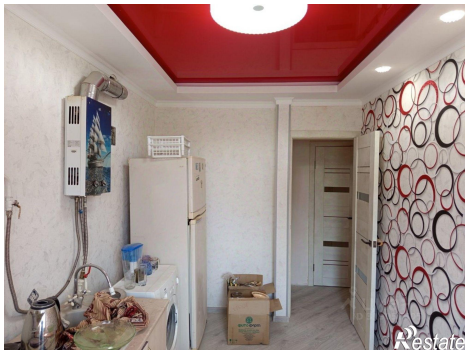

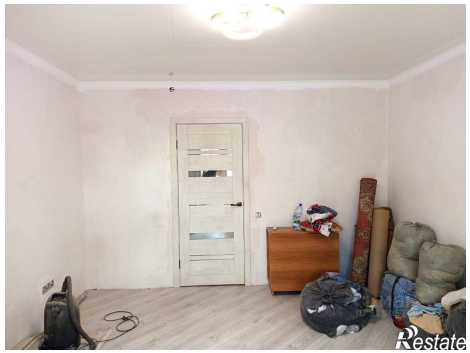

Restate

Restate