Купить квартиру за 6 818 690 рублей на Краснодар, Уральская улица, 87/7

Краснодарский край, Краснодар, Уральская улица, 87/7

6 818 690 Р
179 439Р за м^2

38.00 м^2	14.00 м^2	16 из 23
Общая	Кухня	Этаж

Арт.2365070. Продаётся 1-комнатная квартира в строящемся доме (Дом Литер 1), срок сдачи: 1 кв. 2025, общей площадью 37.61 кв.м., на 16 этаже. Без отделки, но с возможностью заказать отделку Дом URAL естественным образом, благодаря своей форме, образует закрытую территорию. Стильный фасад дополняют застекленные панорамные лоджии и балконы. С верхних этажей в солнечную погоду можно рассмотреть очертания гор Большого Кавказа. На территории комплекса откроется детский сад и фитнес-центр.Дом URAL находится близко к удобным транспортным развязкам, благодаря чему выезд на море за час без пробок! Внимание уделено придомовой территории с ландшафтным озеленением с системой автоматического полива, современным детским и спортивным площадкам. У ЖК огромная двухуровневая парковка на 819 машиномест. Инфраструктура: До ТРК “СБС Мегамолл”, “Ашана”, ТРК “Галактика” - 5 минут на авто или 20 минут пешком Гимназия 88, Академия футбола “Краснодар”, Детский сад №138 - 5 минут на авто или 20 пешком Поликлиника 17, 7 - 5 минут на авто, 15 пешком Фитнес-клубы 50GYM и X-Fit - 5 минут на авто или 20 пешком Номер квартиры 1185. Подъезд №8.

0 с 01.07.2025, обновлен 01.07.2025

Продавец: Офис продаж ЖК URAL

Телефон: +79883861160

Характеристики

Количество комнат	1	Этаж	16
Этажей всего	23	Площадь кухни	14.00 кв. м
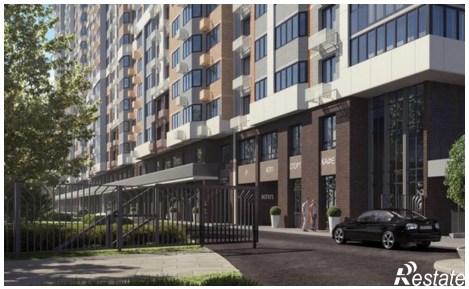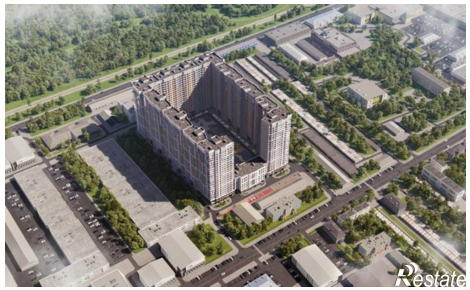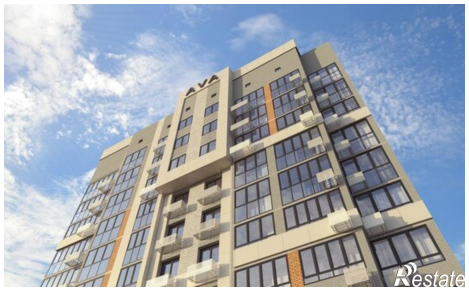
https://krasnodarskyy-kray.restate.ru/obj/prodazha-odnokomnatnoy-kvartiri-krasnodar-uralskaya-ulica-87-7-18232164197/