Купить квартиру за 4 948 400 рублей на Горячий Ключ, улица Ярославского, 100В

Краснодарский край, Горячий Ключ, улица Ярославского, 100В

4 948 400 Р
137 456Р за м^2

36.00 м^2	11.00 м^2	6 из 6
Общая	Кухня	Этаж

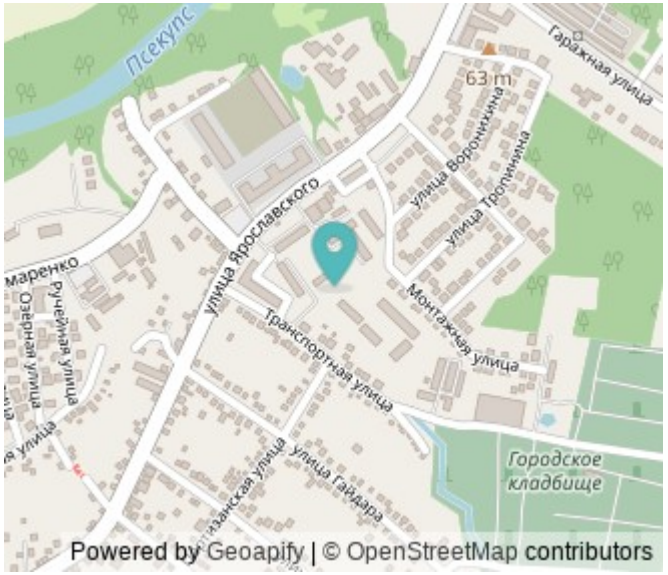

Арт.2415043. 1-комн. квартира в ЖК Ярославский на 6 этаже. Квартира без отделки, после оформления собственности можно делать ремонт. Общая площадь: 35.6 кв.м., жилая: 12.4 кв.м., площадь просторной кухни-столовой: 10.9 кв.м. Все окна выходят на одну сторону. В квартире один балкон, один совмещенный санузел. Высота потолков 2.7 м. Дом монолитно-блочный, двухподъездный, высотой 6 этажей. Квартира находится в 1-й секции в корпусе 1. На этаже 7 квартир. В подъезде 1 пассажирский и 1 грузовой лифт. Строительство окончено, дом сдан в 4 квартале 2024 года. Оформление сделки по договору купли-продажи.

0 с 01.07.2025, обновлен 01.07.2025

Продавец: Офис продаж

Телефон: +79628765625

Характеристики

Количество комнат	1	Этаж	6
Этажей всего	6	Площадь кухни	11.00 кв. м
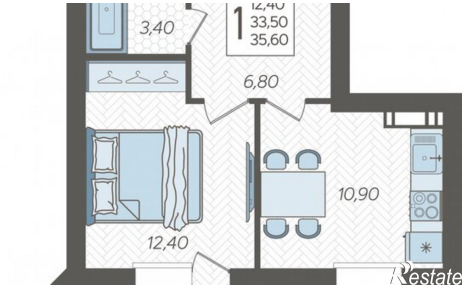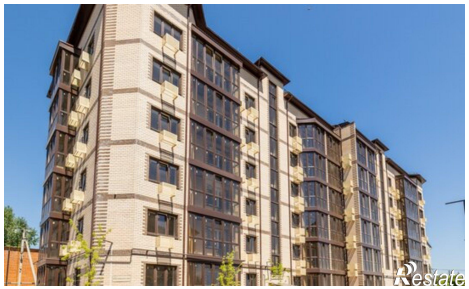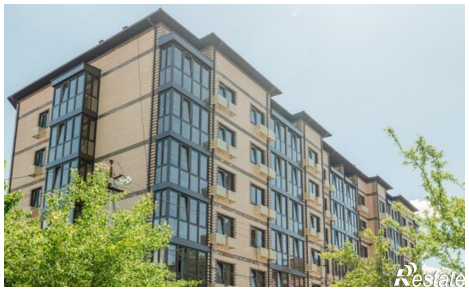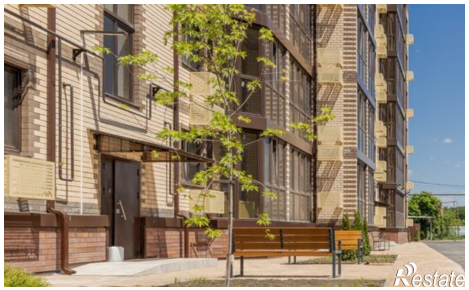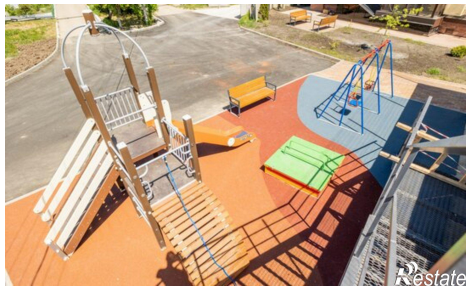
https://krasnodarskyy-kray.restate.ru/obj/prodazha-odnokomnatnoy-kvartiri-goryachiy-klyuch-ulica-yaroslavskogo-100v-18232164056/