Купить квартиру за 7 280 600 рублей на Горячий Ключ, улица Ярославского, 100В

Краснодарский край, Горячий Ключ, улица Ярославского, 100В

7 280 600 Р
117 429Р за м^2

62.00 м^2	12.00 м^2	1 из 6
Общая	Кухня	Этаж

Арт.2414966. 2-комн. квартира в ЖК Ярославский на 1 этаже. Квартира без отделки, после оформления собственности можно делать ремонт. Общая площадь: 61.7 кв.м., жилая: 31.6 кв.м., площадь просторной кухни-столовой: 12.4 кв.м. Комнаты изолированные, все окна выходят на одну сторону. В квартире один балкон, один совмещенный санузел. Высота потолков 2.7 м. Дом монолитно-блочный, двухподъездный, высотой 6 этажей. Квартира находится в 1-й секции в корпусе 1. На этаже 7 квартир. В подъезде 1 пассажирский и 1 грузовой лифт. На сегодняшний день строительство завершено, дом сдан в 4 квартале 2024 года. Оформление сделки по договору купли-продажи.

0 с 01.07.2025, обновлен 01.07.2025

Продавец: Офис продаж

Телефон: +79628765625

Характеристики

Количество комнат	2	Этаж	1
Этажей всего	6	Площадь кухни	12.00 кв. м
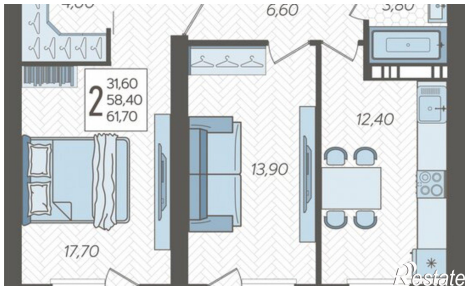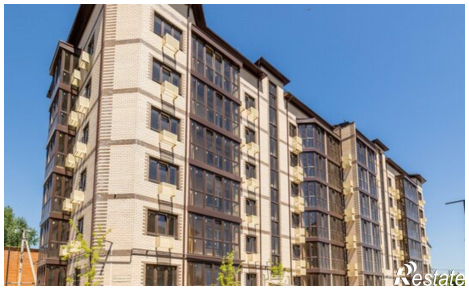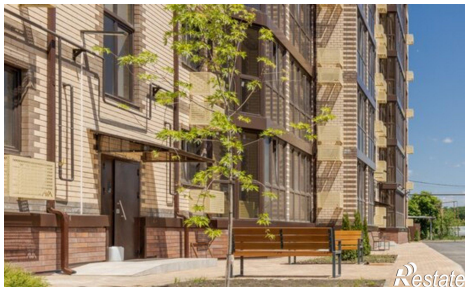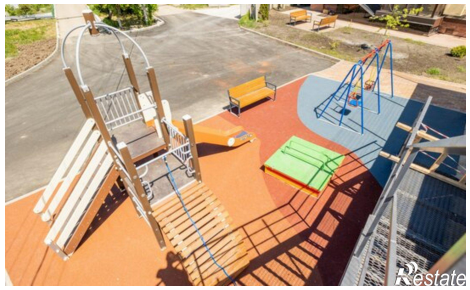
https://krasnodarskyy-kray.restate.ru/obj/prodazha-dvuhkomnatnoy-kvartiri-goryachiy-klyuch-ulica-yaroslavskogo-100v-18232164055/