Купить квартиру за 3 000 000 рублей на ул Нева, 40

Краснодарский край, Новокубанский район, Новокубанск, ул Нева, 40

3 000 000 Р
43 478Р за м^2

69.00 м^2	10.00 м^2	3 из 5
Общая	Кухня	Этаж

3 ком в г.Новокубанск Квартира находится в районе с развитой инфраструктурой, рядом находится детский сад, школа, аптека, рынок, «Пятёрочка» и «Магнит». удобная планировка (поэтажный план представлен в фото), в которой все комнаты выгодно изолированны друг от друга холлом, что позволяет рационально использовать пространство. Светлая кухня, разделённый санузел, большая лоджия и свежий ремонт (ЗАХОДИ И ЖИВИ), делают эту квартиру особенно привлекательным предложением на рынке недвижимости в г.Новокубанске. Чистый отремонтированный подъезд, организованное стояночное место для автомобиля , которое можно наблюдать из окон квартиры, добавляют преимуществ перед другими участниками рынка. Все соседи порядочные, ненавязчивые люди, с которыми легко можно обо всём договориться. Все документы в идеальном порядке и готовы к сделке ! КВАРТИРА ПРОДАЁТСЯ СОБСТВЕННИКОМ.

1 с 01.07.2025, обновлен 01.07.2025

Продавец: Яковлев Анатолий

Телефон: +79189891868

Характеристики
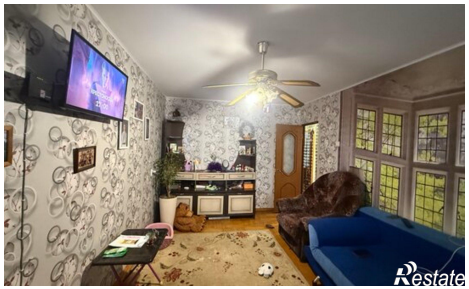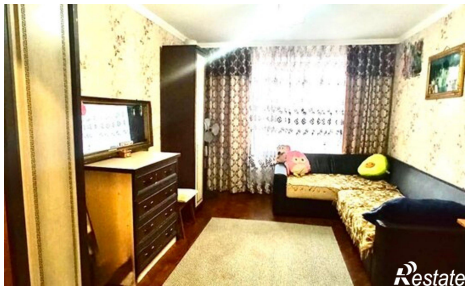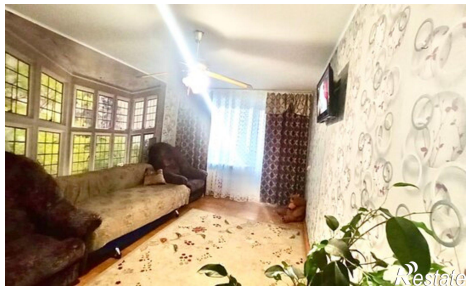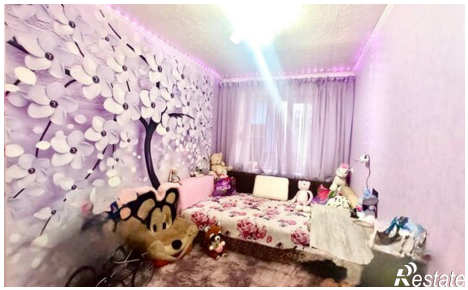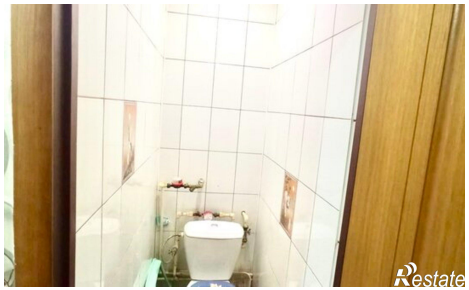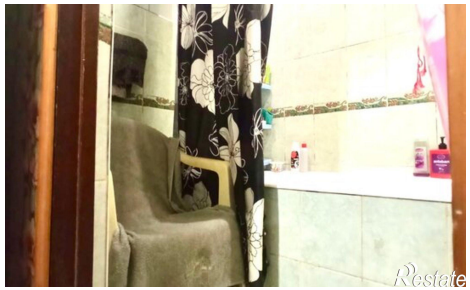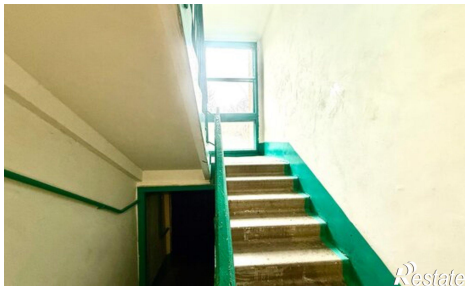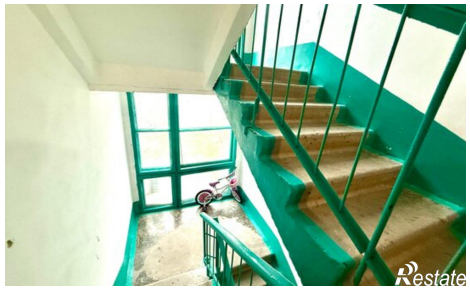
Количество комнат	3	Этаж	3
Этажей всего	5	Площадь кухни	10.00 кв. м