Купить квартиру за 3 200 000 рублей на ул Воронежская, 31

Краснодарский край, Усть-Лабинский район, Усть-Лабинск, ул Воронежская, 31

3 200 000 Р
86 486Р за м^2

37.00 м^2	25.00 м^2	6.00 м^2	2 из 3
Общая	Жилая	Кухня	Этаж

Номер в базе компании: 157889. Предлагается вашему вниманию однокомнатная квартира в Краснодарском крае, в г. Усть-Лабинск. Характеристики Квартира площадью 37.3 квадратных метров расположена на 2 этаже 3 этажного монолитно-кирпичного дома. Планировка позволяет максимально эффективно использовать площадь. Особенностями планирования квартиры являются: спальня, кухня, ванная комната, коридор. К преимуществам предложения относятся: - встроенная бытовая техника - встроенная кухня. Квартира ждёт своего нового владельца. Остаётся вся мебель и техника. Расположение Расположение характеризуется развитой инфраструктурой и хорошей транспортной доступностью. В шаговой доступности расположены: - магазины и аптеки - школы - детские сады - Магнит и Пятёрочка.

0 с 01.07.2025, обновлен 01.07.2025

Продавец: Собственник

Телефон: +79180493625

Характеристики
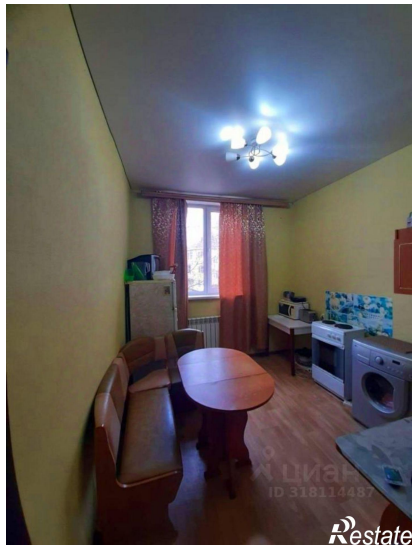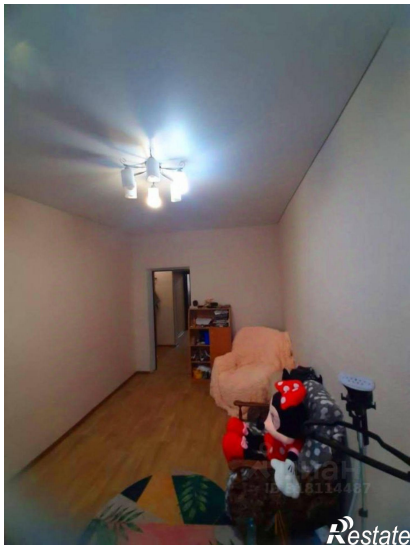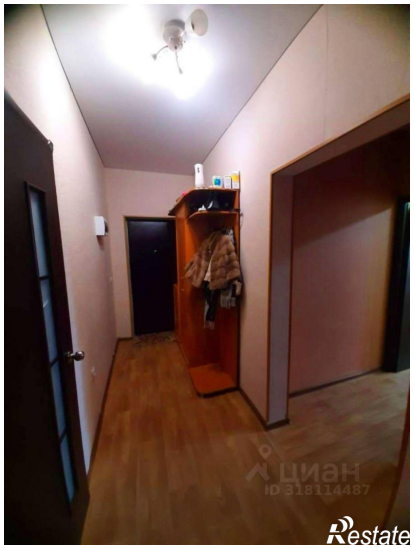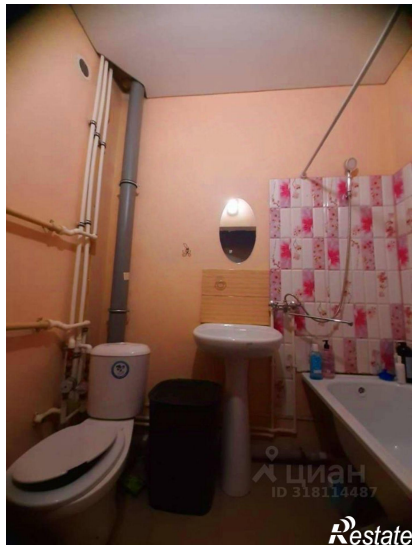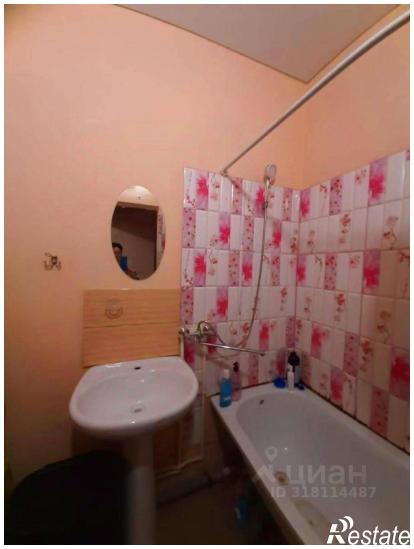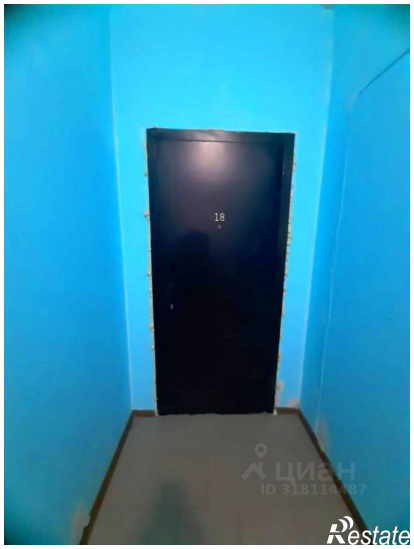
Количество комнат	1	Тип дома	кирпично-монолитный
Этаж	2	Этажей всего	3
Площадь жилая	25.00 кв. м	Площадь кухни	6.00 кв. м