Купить квартиру за 4 100 000 рублей на г Краснодар, Валерия Гассия ул, 26

Краснодарский край, г Краснодар, Валерия Гассия ул, 26

4 100 000 Р
136 667Р за м^2

30.00 м^2	10.00 м^2	8.00 м^2	3 из 16
Общая	Жилая	Кухня	Этаж

Предлагается к продаже уютная и светлая однокомнатная квартира на 3 этаже в 16-этажном доме. Общая площадь квартиры составляет 30.00 кв.м. Это идеальное жилье для тех, кому важен комфорт и удобство.Квартира имеет стандартный ремонт, который выполнен со вкусом и аккуратностью. Мебель остается в квартире и включает в себя диван, стол, стулья, холодильник, кухонный гарнитур и другие предметы, что делает ее готовой для проживания.Этот вариант идеально подойдет для молодых людей, студентов, а также станет отличным вложением для инвестиций в недвижимость. Также это отличный вариант для родителей или пожилых родственников, которым нужно комфортное жилье.Квартира подходит для ипотеки, что делает ее доступной для широкого круга покупателей. Рядом с домом находятся детский сад 184 комбинированного вида, гимназия 69, Мир детства, парк им. 30-летия Победы, а также различные магазины и кафе для повседневных покупок. Номер объекта: #1/1634413/3069

0 с 30.06.2025, обновлен 30.06.2025

Продавец: Собственник

Телефон: +79898511250

Характеристики

Количество комнат	1	Тип дома	блочный
Этаж	3	Этажей всего	16
Площадь жилая	10.00 кв. м	Площадь кухни	8.00 кв. м
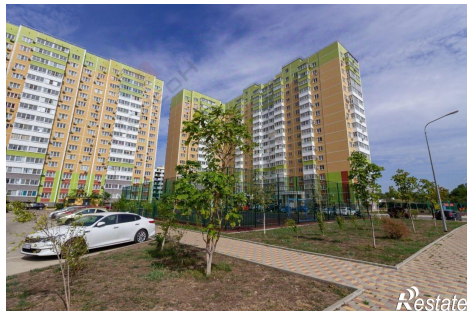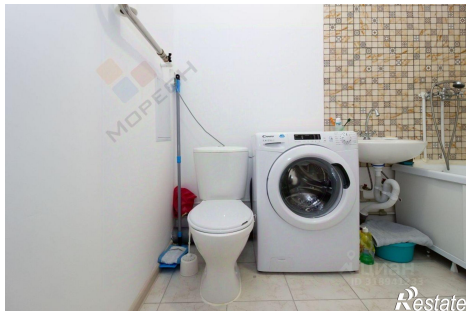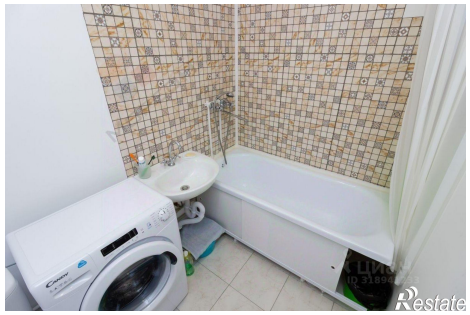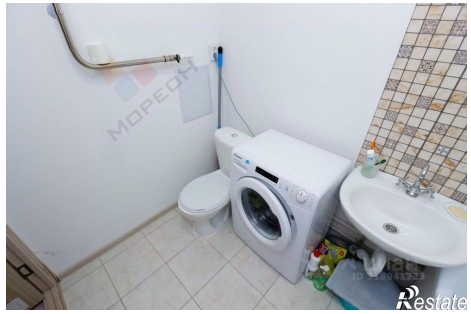
https://krasnodarskyy-kray.restate.ru/obj/prodazha-odnokomnatnoy-kvartiri-g-krasnodar-valeriya-gassiya-ul-26-18232145422/