Купить квартиру за 3 450 000 рублей на Соцгородок мкр, 18

Краснодарский край, Апшеронский район, Апшеронск, Соцгородок мкр, 18

3 450 000 Р
104 545Р за м^2

33.00 м^2	14.60 м^2	9.20 м^2	1 из 3
Общая	Жилая	Кухня	Этаж

ЦЕНА НА НЕСКОЛЬКО ДНЕЙ! Продаётся уютная однокомнатная квартира на вторичном рынке с БЫТОВОЙ ТЕХНИКОЙ, РЕМОНТОМ И МЕБЕЛЬЮ. СЕМЕЙНАЯ ИПОТЕКА, МАТЕРИНСКИЙ КАПИТАЛ. Площадь квартиры составляет 33.00 кв.м. и расположена на первом этаже трёхэтажного дома. Это отличное предложение для тех, кому важен комфорт и удобство. В квартире сейчас стандартный ремонт, что делает ее готовой для проживания или сдачи в аренду. Отличное сочетание цена-качество делает эту квартиру оптимальным вариантом для инвестиций в недвижимость.Это идеальное жилье для молодых людей, желающих приобрести своё первое жильё. Также квартира подойдёт для родителей или пожилых родственников, благодаря удобному расположению на первом этаже. Все виды ипотек доступны для данного жилья.Рядом с домом находятся средняя общеобразовательная школа №3 и №4, детский сад комбинированного вида №37, парк культуры и отдыха "Юность". Также в шаговой доступности находится супермаркет "Пятёрочка", всего в 100 метрах от дома.Не упустите отличную возможность приобрести уютное жильё по выгодной цене! Обращайтесь для получения дополнительной информации и организации просмотра.Номер объекта: #82/1668793/3069

0 с 27.06.2025, обновлен 22.08.2025

Продавец: Елена

Телефон: +79034112403

Характеристики

Количество комнат	1	Тип дома	кирпичный
Этаж	1	Этажей всего	3
Наличие балкона	да	Санузел	совмещенный с/у
Площадь жилая	14.60 кв. м	Площадь кухни	9.20 кв. м
Высота потолков	2.8 м	Отделка	под ключ (чистовая)
Наличие парковки	да		

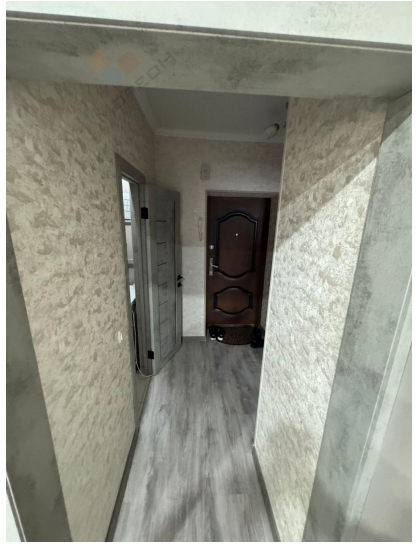

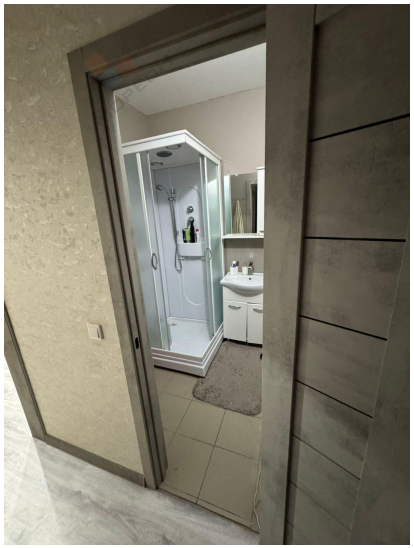

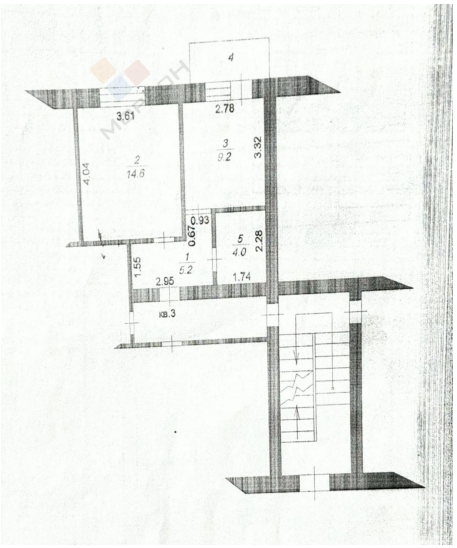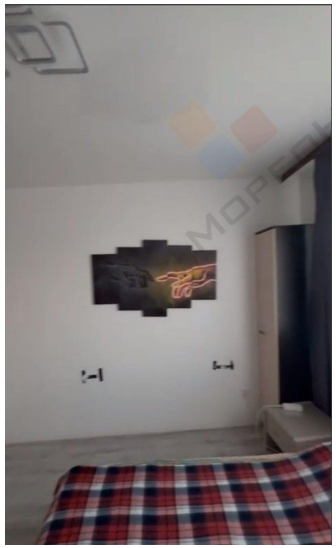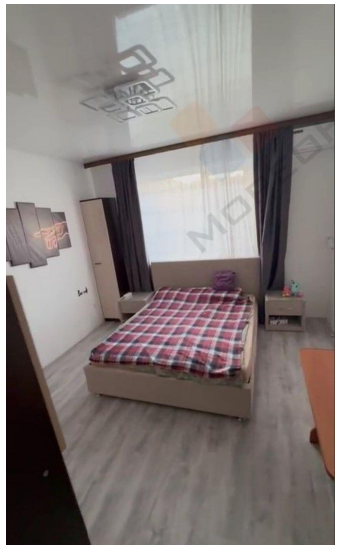
4
3.61
2.78
2
14.6
3
9.2
3.32
4.04
0.93
0.67
5
4.0
2.28
1
5.2
1.55
2.95
1.74
кв.3