Купить квартиру за 5 000 000 рублей на Туапсинский муниципальный округ, село Ольгинка, Набережная улица, 2А

Краснодарский край, Туапсинский муниципальный округ, село Ольгинка, Набережная улица, 2А

5 000 000 Р
200 000Р за м^2

25.00 м^2
Общая

4 из 6
Этаж

Первая береговая линия. Доходная недвижимость с готовым ремонтом мебелью и техникой. Инвест расчеты приложил в фотографиях. Срок окупаемости менее 7 лет, для недвижимости это очень хороший показатель, а ведь это без учета капитализации. Звоните и приобретайте номер в отеле в 30 метрах от моря, с именитым отельером.

0 с 18.06.2025, обновлен 18.06.2025

Продавец: Оникс-Недвижимость

Телефон: +79654563182

Характеристики
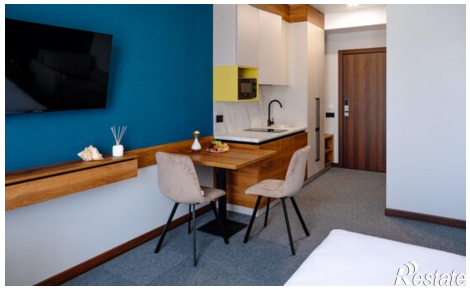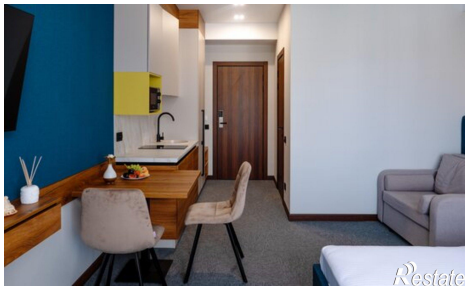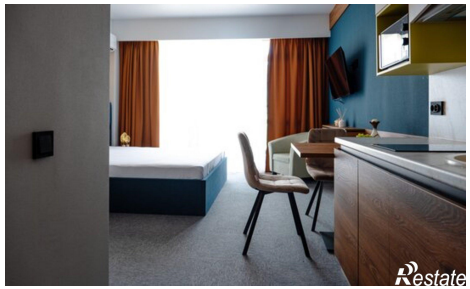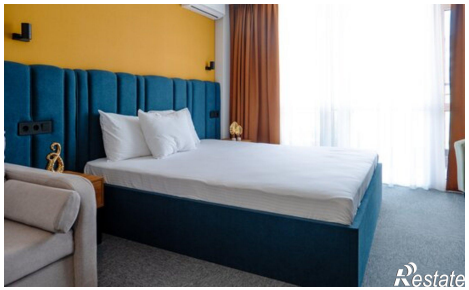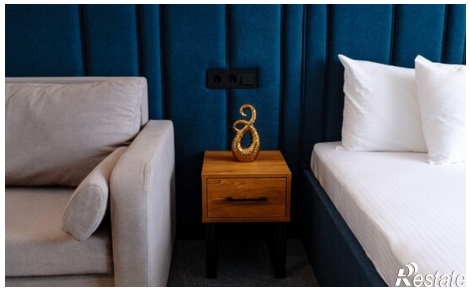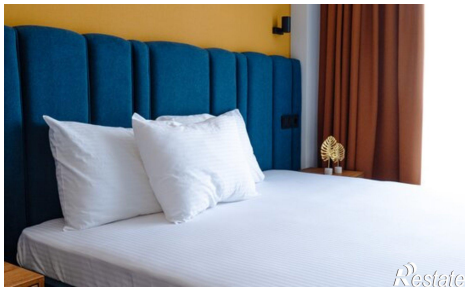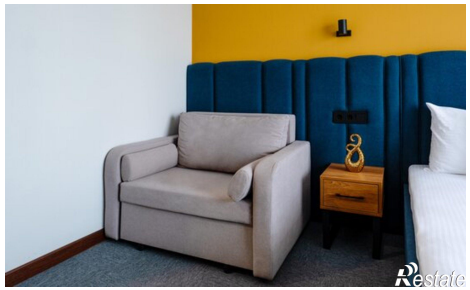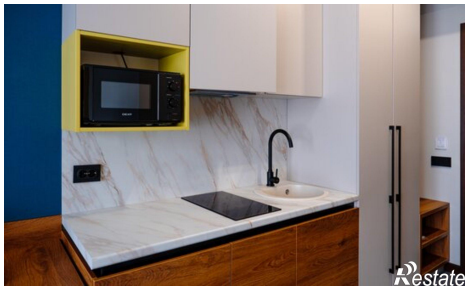
Количество комнат	1	Этаж	4
Этажей всего	6