Купить квартиру за 6 300 000 рублей на Мирная улица, 11 к2

Краснодарский край, село Сукко, Мирная улица, 11 к2

6 300 000 Р
185 294Р за м^2

34.00 м^2	9.00 м^2	2 из 5
Общая	Кухня	Этаж

Объект №48453 Продается 1-КОМНАТНАЯ КВАРТИРА С РЕМОНТОМ в курортном поселке Сукко рядом с Анапой. Квартира находится в потрясающем жилом комплексе комфорт класса «Кипарис», где на территории есть всё для комфортной жизни и отдыха! О КВАРТИРЕ: - Общая площадь квартиры 34,4 кв.м. - Расположена на 2 этаже 5 этажного монолитного дома. - Всё необходимое уже есть в квартире - заходи, живи и наслаждайся чистейшим горным воздухом и природой вблизи заповедной зоны! ЛОКАЦИЯ и ИНФРАСТРУКТУРА: - Квартира находится в потрясающем жилом комплексе комфорт класса - «Кипарис», где на территории есть всё для комфортной жизни и отдыха: бассейны, игровые и спортивные площадки, зоны отдыха и прогулочные аллеи, а так же магазины (в том числе и сетевые). - В шаговой доступности школа, садик, поликлиника, остановки общественного транспорта. - В 10 минутах ходьбы находится озеро, в котором растут уникальные кипарисы! - Расстояние ДО МОРЯ: 40 минут пешим шагом, 15 минут на автобусе или 5-10 минут на авто. Квартира идеально подойдёт как для постоянного проживания, так и для инвестиций, для сдачи в аренду. ДЛЯ ВАС: - Полное юридическое сопровождение сделки. - Возможность покупки дистанционно. - Работаем с сертификатами, военной ипотекой и материнским капиталом. ДОКУМЕНТЫ ПРОШЛИ ЮРИДИЧЕСКУЮ ПРОВЕРКУ И ГОТОВЫ ...

0 с 16.06.2025, обновлен 16.06.2025

Продавец: Александр

Телефон: +79183711472

Характеристики
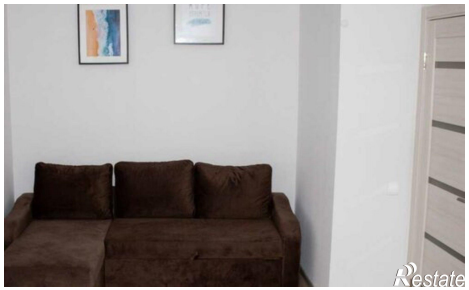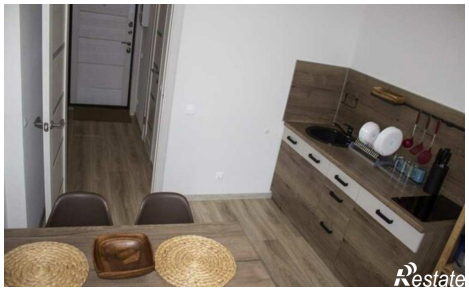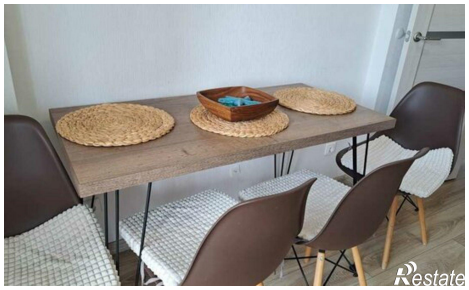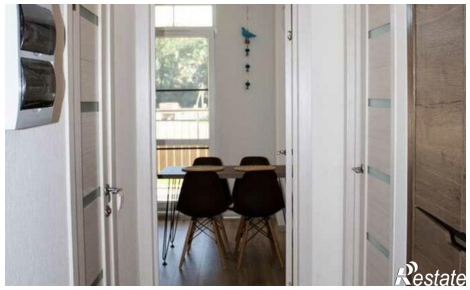
Количество комнат	1	Этаж	2
Этажей всего	5	Площадь кухни	9.00 кв. м