Сдать квартиру за 15 000 рублей на Таманская улица, 139

Краснодарский край, станица Полтавская, Таманская улица, 139

15 000 Р в месяц

33.00 м^2	15.60 м^2	9.00 м^2	1 из 3
Общая	Жилая	Кухня	Этаж

На длительный срок не менее 1 года. Центр станицы, рядом детский садик, поликлиника, магазины 1 этаж. Без животных,Квартира сдаётся с 20 января 2025 года. Дополнительные подробности по телефону.

10 с 14.06.2025, обновлен 14.06.2025

Продавец: Собственник

Телефон: +79883807741

Характеристики

Количество комнат	1	Тип дома	панельный
Этаж	1	Этажей всего	3
Площадь жилая	15.60 кв. м	Площадь кухни	9.00 кв. м

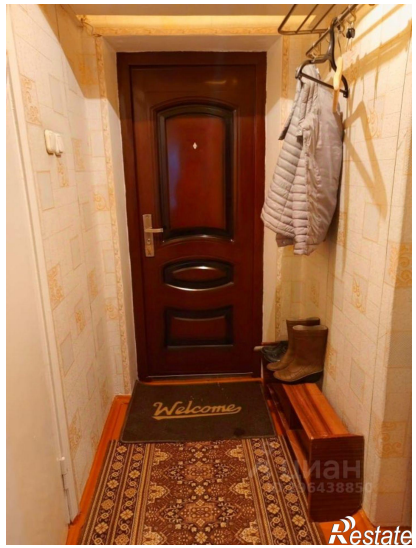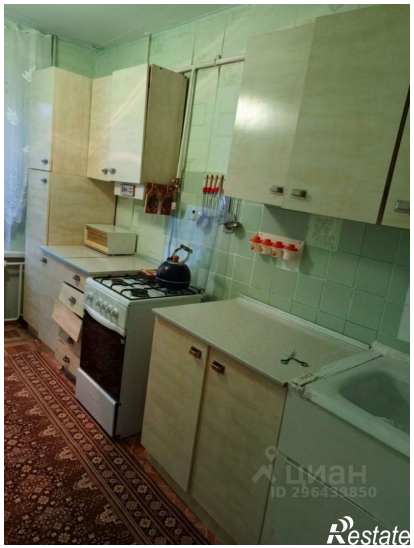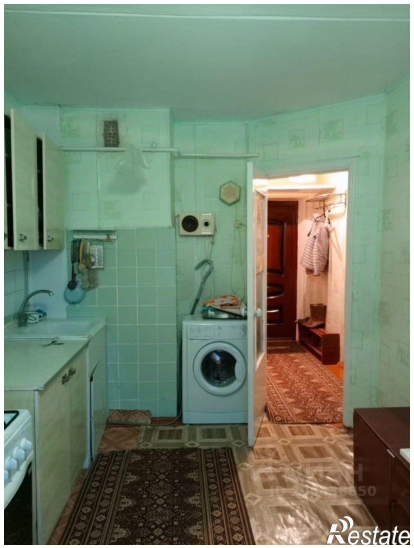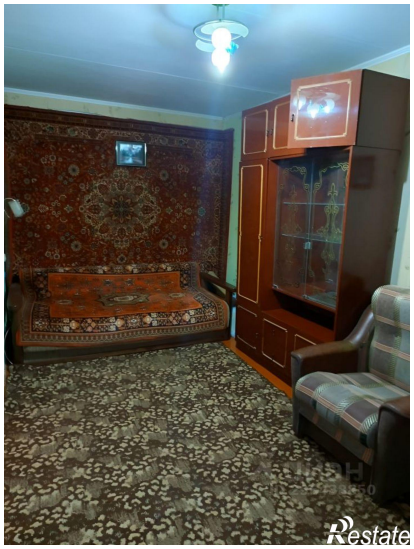
Welcome