Купить квартиру за 2 200 000 рублей на улица Кирьянова, 1

Краснодарский край, Новокубанск, улица Кирьянова, 1

2 200 000 Р
44 000Р за м^2

50.00 м^2	9.00 м^2	5 из 5
Общая	Кухня	Этаж

Код объекта: 1598478. Уникальное предложение в Новокубанске Адрес: Россия, Краснодарский край, Новокубанск, улица Кирьянова, 1. Описание: Представляем вашему вниманию двухкомнатную квартиру в кирпичном доме 1980 года постройки. Квартира расположена на 5 этаже, общая площадь составляет 50 кв. м, из которых 29 кв. м — жилая площадь, 9 кв. м — кухня. Две комнаты площадью 15 и 14 кв. м предлагают простор и гибкость для обустройства. Преимущества: - Выгодная цена: отличное соотношение цены и качества. - Удобное расположение: близость к центру города и основным транспортным магистралям. - Развитая инфраструктура: в шаговой доступности школы, детские сады, магазины и аптеки. Дополнительная информация: Квартира имеет старый ремонт, один совмещённый санузел, одну лоджию. Отопление центральное, дом построен из кирпича с железобетонными перекрытиями. Запишитесь на просмотр, чтобы лично оценить все преимущества этой квартиры! Мы гарантируем безопасную сделку и юридическую поддержку нашим Клиентам. Поможем одобрить ипотеку с сниженной ставкой.

0 с 12.06.2025, обновлен 12.06.2025

Продавец: Прайс Анна Артуровна

Телефон: +79385163302

Характеристики
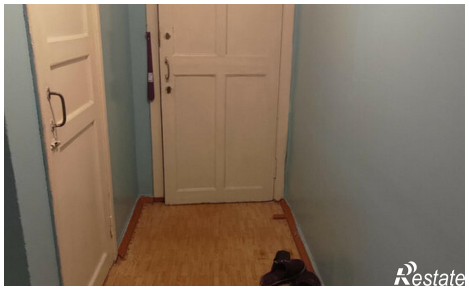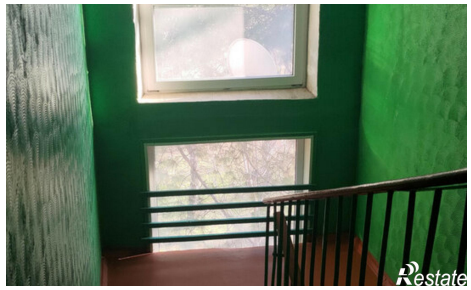
Количество комнат	2	Этаж	5
Этажей всего	5	Площадь кухни	9.00 кв. м