Купить квартиру за 5 000 000 рублей на ул Красная, 16А

Краснодарский край, поселок Кучугуры, ул Красная, 16А

5 000 000 Р
104 167Р за м^2

48.00 м^2	9.00 м^2	1 из 2
Общая	Кухня	Этаж

Представляем вашему вниманию уютную двухкомнатную квартиру в живописном поселке Кучугуры. Здесь идеально сочетаются комфорт городской жизни и спокойствие природы. С первых же шагов вас встретит просторная прихожая, которая переходит в светлую и функциональную кухню, где каждое утро будет начинаться с улыбки. В квартире также предусмотрена кладовая, две изолированные комнаты и большая лоджия, где можно наслаждаться чашкой кофе утром или читать книгу вечером. Лоджия имеет отдельный выход на участок площадью около одной сотки, на котором так приятно отдыхать на свежем воздухе с семьей или друзьями. Качественный новый ремонт наполнит ваш дом уютом и теплом. Подведены все необходимые коммуникации: электричество, центральный водопровод, центральный газ. Благодаря автономному отоплению коммунальные платежи будут минимальными. Пластиковые окна обеспечивают отличную теплоизоляцию, создавая комфортный микроклимат в любое время года. Этаж первый, удобный, асфальтированный подъезд к дому. Дополнительно к квартире предлагается земельный участок размером около четырех соток, где вы сможете реализовать свои мечты о строительстве бани или дома для гостей. Это отличное решение для тех, кто любит принимать гостей, приезжающих на отдых к морю. От квартиры до Азовского моря всего 10 минут прогулочным ...

0 с 11.06.2025, обновлен 11.06.2025

Продавец: Собственник

Телефон: +79184114286

Характеристики
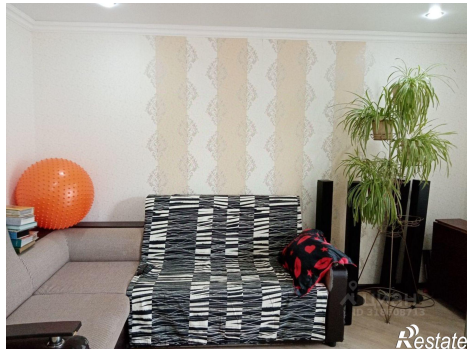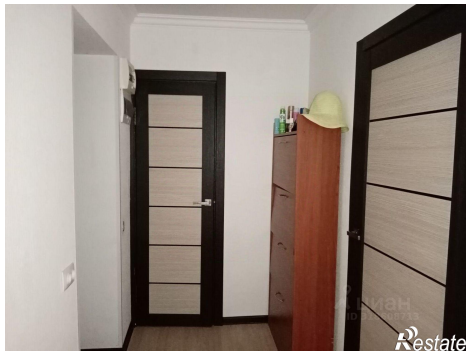
Количество комнат	2	Тип дома	кирпичный
Этаж	1	Этажей всего	2
Площадь кухни	9.00 кв. м