Купить квартиру за 5 200 000 рублей на Полевая улица, 7

Краснодарский край, станица Елизаветинская, Полевая улица, 7

5 200 000 Р
106 122Р за м^2

49.00 м^2	12.00 м^2	4 из 9
Общая	Кухня	Этаж

Продаю 2 комнатную квартиру общей площадью 49,03 кв.м в микрорайоне Теплые края Отделка предчистовая с увеличенными окнами и шумоизоляцией, срок сдачи 1 квартал 2025 г. ЖК Теплые края расположен в 20 минутах от центра города Краснодар и 2 часах до Черного и Азовского моря. Внутри микрорайона будут располагаться: три детских сада, инновационная школа на 1800 мест, которая откроется с первой очередью, торговый центр, городская гостиная: беседки, гамаки, настольные игры, спортивные площадки, аллеи и скверы Код объекта: .

0 с 11.06.2025, обновлен 11.06.2025

Продавец: Ливада Ярослав Викторович

Телефон: +79898506889

Характеристики
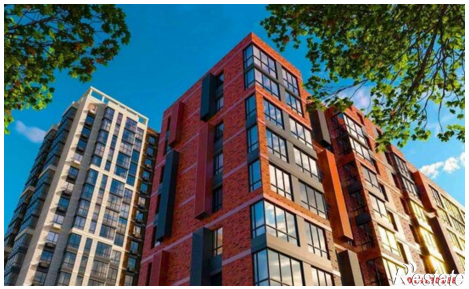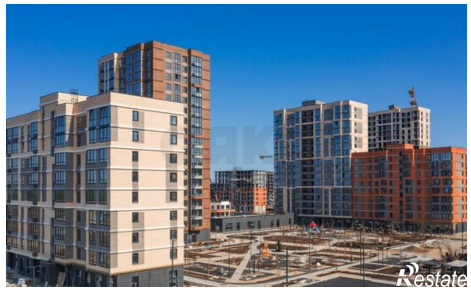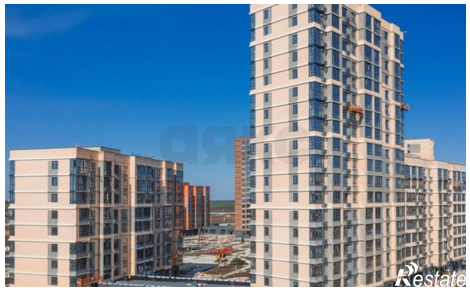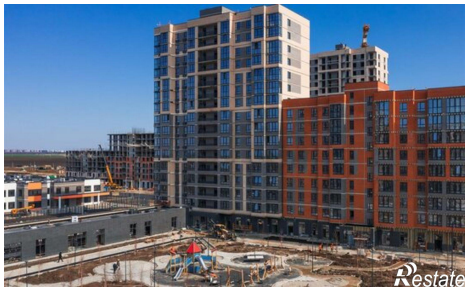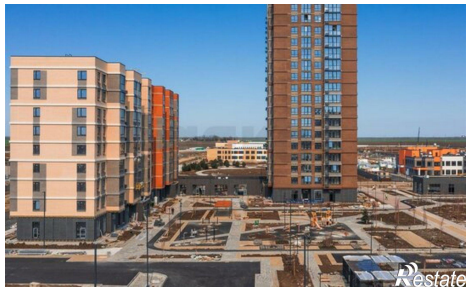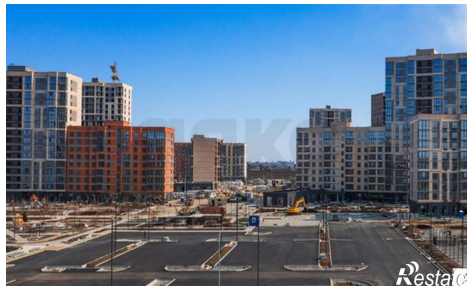
Количество комнат	2	Этаж	4
Этажей всего	9	Площадь кухни	12.00 кв. м